

FAȚADĂ POSTERIOARĂ

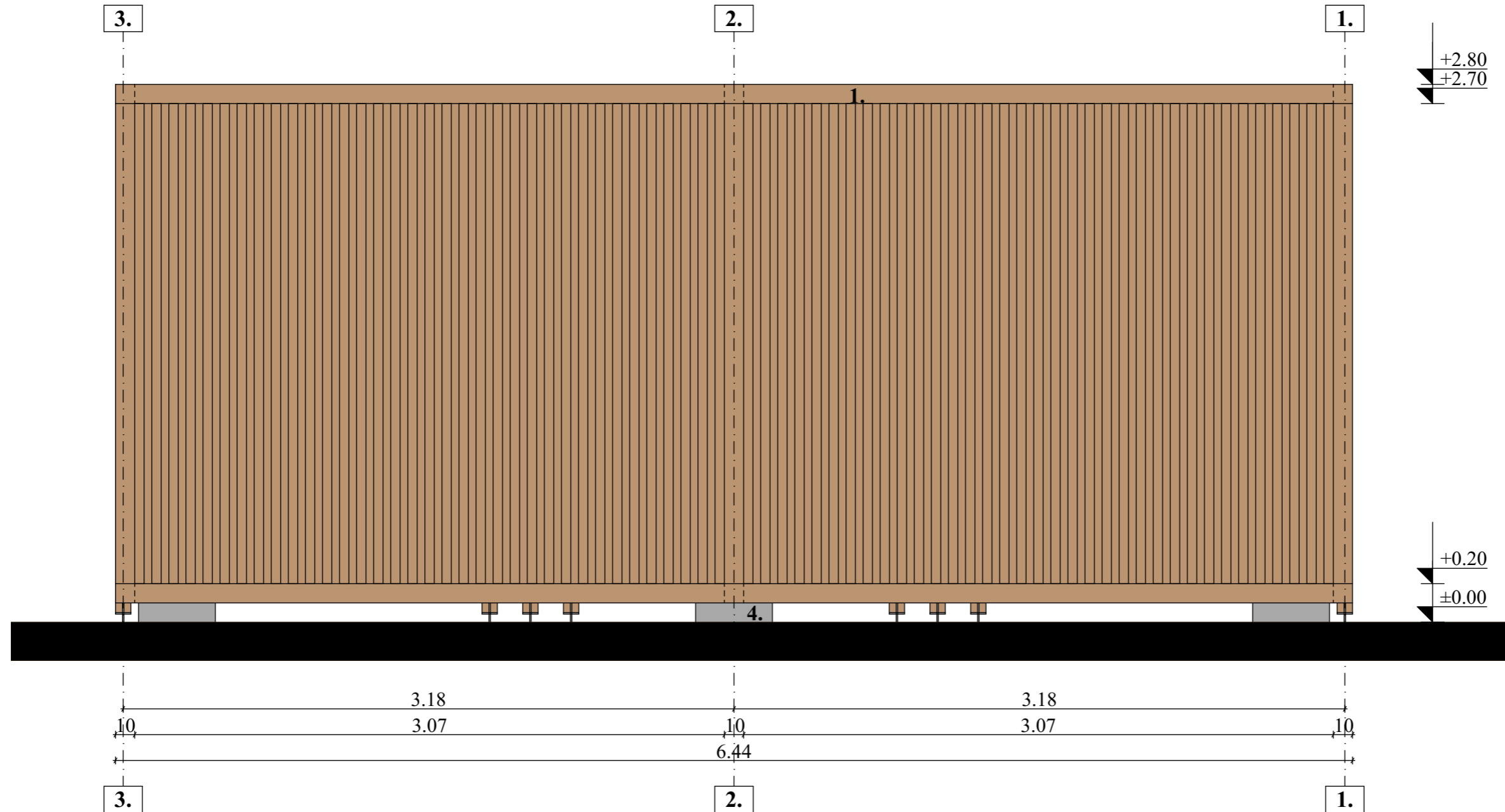

LEGENDĂ:

1. Structură din lemn
2. Container sanitar/WC
3. Acoperiș din sticlă
4. Fundație din beton

Acest desen și informațiile cuprinse în el nu pot fi utilizate, copiate sau reproduse, parțial sau în întregime, decât cu acordul scris al S.C. Absis Landscape Studio S.R.L. și nu vor fi folosite în alt scop decât în cel pentru care au fost elaborate. S.C. Absis Landscape Studio S.R.L. deține dreptul de autor și proprietatea intelectuală asupra tuturor planurilor proprii elaborate pe parcursul derulării contractului. Încălcarea acestor prevederi intră sub incidența Legii nr. 8/1996 privind dreptul de autor și drepturile conexe, modificată prin Ordonanța de Urgență nr. 123 din 1 septembrie 2005

	NUME	SEMNATURA	CERINȚA	REFERAT / EXPERTIZA NR. / DATA
Proiectant general:	S.C. ABSIS LANDSCAPE STUDIO S.R.L. Mărculeni nr. 148, Com. Bereni, Jud. Mureș mail: absis.studio@gmail.com J26/1244/2019 CUI 41226316			BENEFICIAR: ADMINISTRAȚIA GRĂDINII ZOOLOGICE ȘI A PLATOULUI CORNEȘTI Mun. Tâgu Mureș Jud. Mureș
PROIECTAT	ing. peis. BENDE ZS.		SCARA	REAMENAJARE ALEE ACCES ZOO ȘI CREARE ZONĂ ALTERNATIVĂ DE TIP FOOD COURRT ÎN AFARA FONDULUI FORESTIER
PROIECTAT	ing. peis. SZABÓ B.		1:25	
PROIECTAT	ing. peis. TĂSLĂVAN R.		DATA	
			2022	TOALETĂ CONTAINER - FEMEI/BĂRBAȚI VEDERE POSTERIOARĂ
				PR. NR. 172/2021
				FAZA: S.F.
				PL. NR. T06