

FAȚADĂ POSTERIOARĂ

LEGENDĂ:

1. Structură din lemn
2. Container sanitar/WC
3. Acoperiș din sticlă
4. Fundație din beton

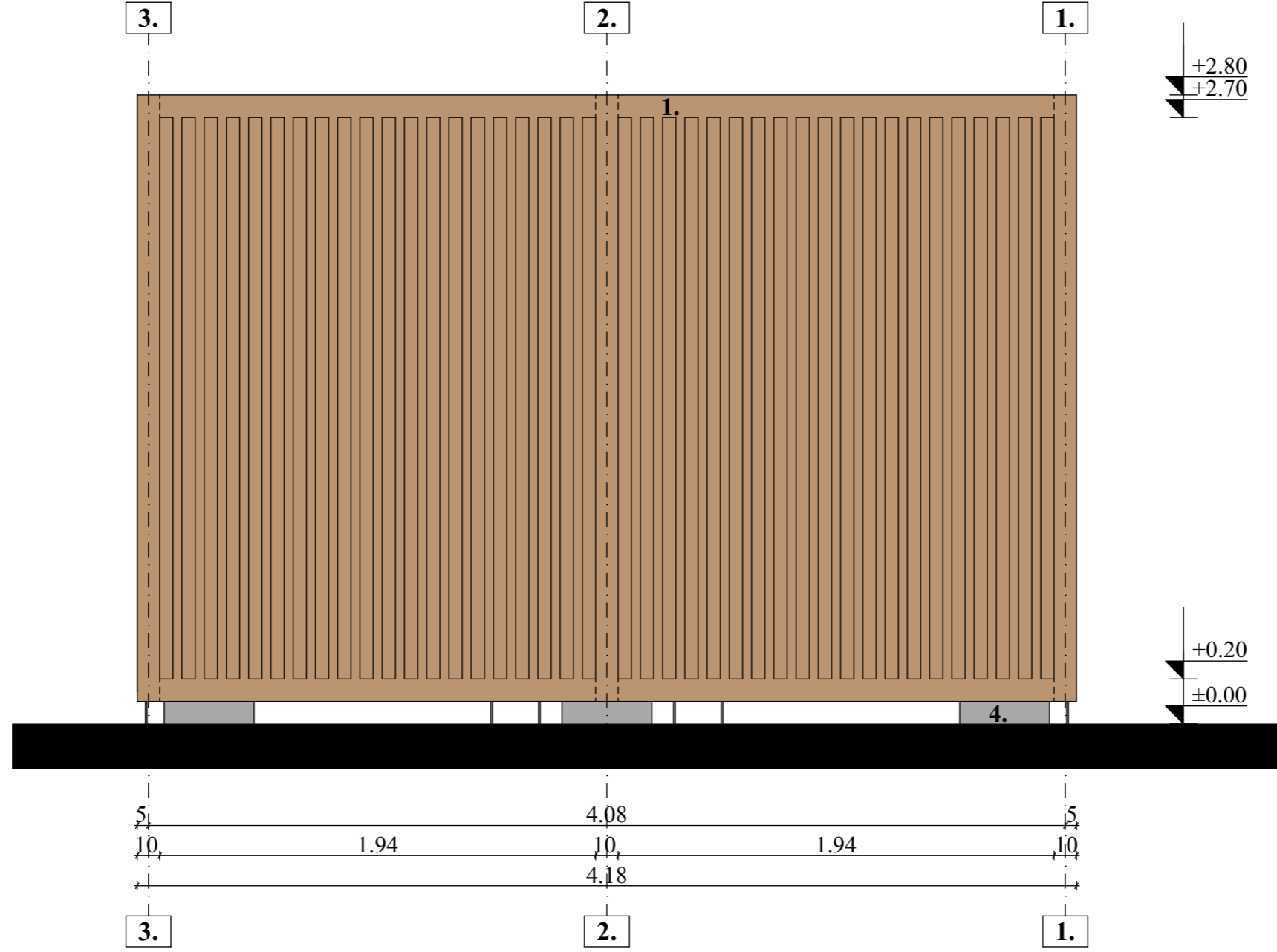

Acest desen și informațiile cuprinse în el nu pot fi utilizate, copiate sau reproduse, parțial sau în întregime, decât cu acordul scris al S.C. Absis Landscape Studio S.R.L. și nu vor fi folosite în alt scop decât în cel pentru care au fost elaborate. S.C. Absis Landscape Studio S.R.L. deține dreptul de autor și proprietatea intelectuală asupra tuturor planurilor proprii elaborate pe parcursul derulării contractului. Încălcarea acestor prevederi intră sub incidența Legii nr. 8/1996 privind dreptul de autor și drepturile conexe, modificată prin Ordonanța de Urgență nr. 123 din 1 septembrie 2005

| NUME | SEMNATURA | CERINTA | REFERAT / EXPERTIZA NR. / DATA |
|---|-----------|---------------|---|
| Proiectant general: S.C. ABSIS LANDSCAPE STUDIO S.R.L. Mărculeni nr. 148, Com. Bereni, Jud. Mureș mail: absis.studio@gmail.com J26/1244/2019 CUI 41226316 | | | |
| PROIECTAT ing. peis. BENDE ZS. | | SCARA 1:25 | ADMINISTRAȚIA GRĂDINII ZOOLOGICE ȘI A PLATOULUI CORNEȘTI Mun. Tâgu Mureș Jud. Mureș PR. NR. 172/2021 |
| PROIECTAT ing. peis. SZABÓ B. | | | REAMENAJARE ALEE ACCES ZOO ȘI CREARE ZONĂ ALTERNATIVĂ DE TIP FOOD COURT ÎN AFARA FONDULUI FORESTIER FAZA: S.F. |
| PROIECTAT ing. peis. TÂSLĂVAN R. | | DATA 2022 | TOALETĂ CONTAINER - PENTRU PERSOANE CU DIZABILITĂȚI PL. NR. T12 |

