

Observatii:
 -Pentru a evita degradarea prin inmuiere a terenului din gropile de fundare, ultimii 30 cm de sapatura se vor executa imediat inainte de turnarea betoanelor in fundatii.
 -Locul ales pentru constructie trebuie sa fie bine curatat si nivelat inainte de inceperea sapaturilor, astfel ca sa nu se permita stagnarea apelor meteorice.
 -Turnarea fundatiilor se va face imediat dupa terminarea sapaturilor pentru a nu se modifica umiditatea terenului de fundare.
 -Dupa executarea gropilor de fundare, inainte de turnarea betoanelor in fundatii, se va solicita verificarea naturii terenului de fundare de catre specialistul geotehnician.

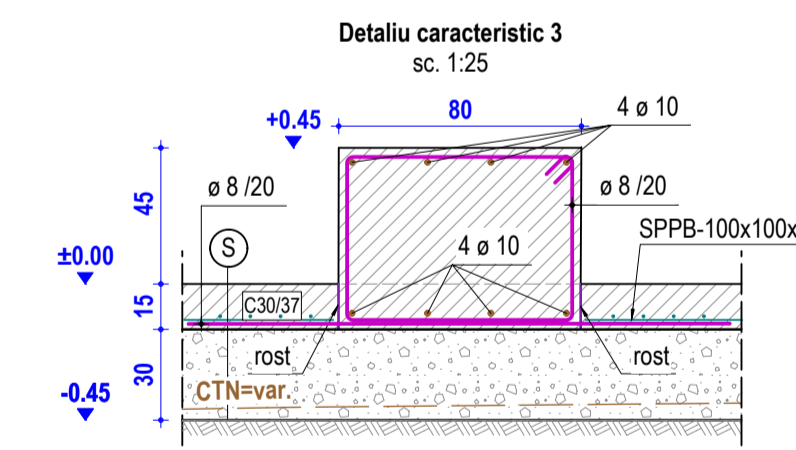
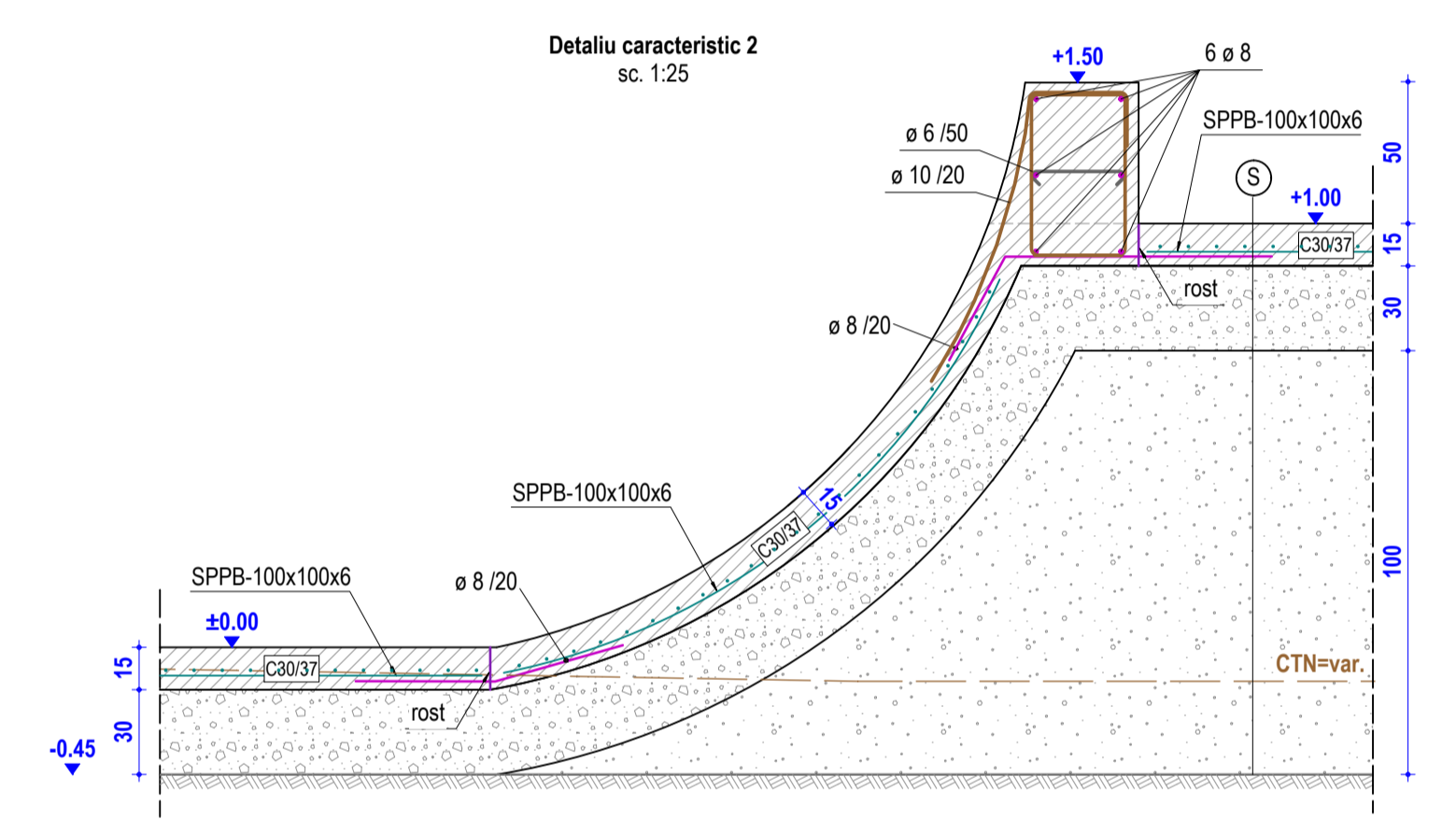
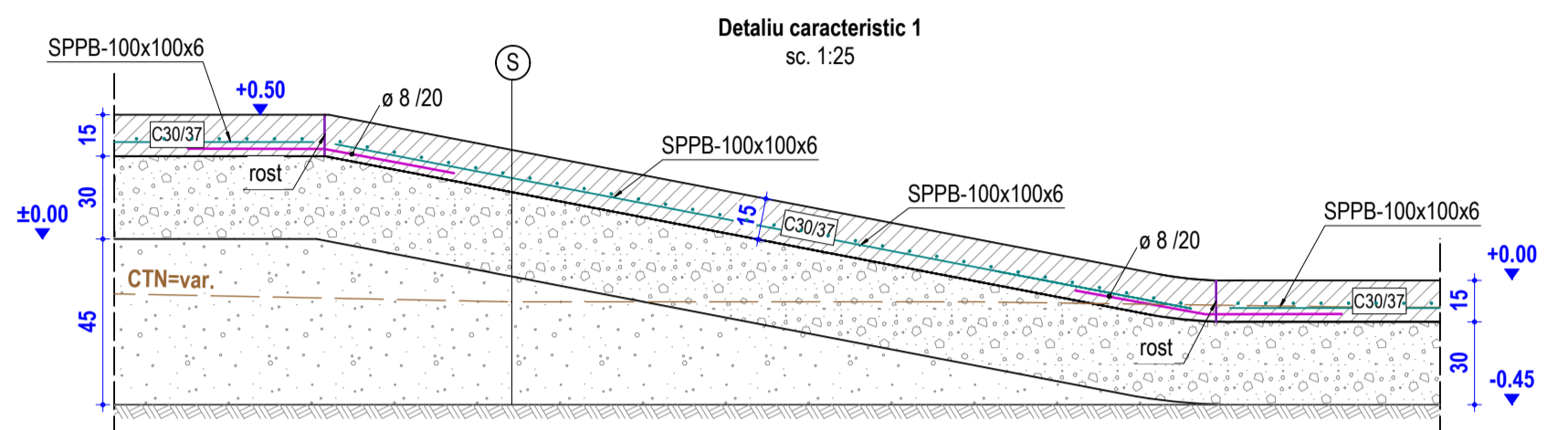

STRATIFICATII

(S)	-placa b.a. 15cm
	-folie PVC
	-balast compactat in doua straturi 2x15cm
	-pamant compactat
	-teren natural

MATERIALE

Beton		Otel beton	
Beton in placi pe sol	- C30/37	Armatura constructiva	S500(Classa duct.C)
Beton in rampe	- C30/37	Armatura de rezistenta	S500(Classa duct.C)
Beton in fundatii	- C30/37	Armatura plase sudate	S460 (SPPB)
Ciment	CEM III/A-S 32,5 R	Acoperire cu beton	
Granulozitatea agregatelor	0-16	Placi pe sol	- 3.0 cm
Clasa de expunere	XF3	Rampe	- 3.0 cm
Dozaj minim de ciment	300 kg/mc	Elevatii	- 2.5 cm
Clasa de tasare	T4		

DATE SPECIFICE AMPLASAMENTULUI

- zona de amplasare seismica	- ag = 0.25g; Tc = 0.7s(P100-1/2013)
- categoria de importanta	- C - normala - (HG 766/1997)
- clasa de importanta	- III (P100-1/2013)
- zona specifica de actiune a zapazii	- Sok=2.00kN/mp (CR 1-1-3/2012)
- zona specifica de actiune a vantului	- qb=0.80kN/mp (CR 1-1-4/2012)

OBSERVATII

-Planurile de rezistenta se vor citi doar impreuna cu planurile de arhitectura si instalatii.
 -Orice neconcordanta se va semnala proiectantului in vederea clarificarii.
 -Planurile sunt valabile si se pot folosi in scopul pentru care au fost create, doar cu stamilele si semnaturile celor care le-au elaborat.

sportplay
 SISTEMULUI
 SC SPORT PLAY SYSTEMS srl
 Adresa: Str. Calea Victoriei, nr. 7719, Turda, Jud. Cluj, Romania
 0040 742 774 046
 office@sportplay.ro

nr. pr.: 134/2023
 data: 12.2023

Beneficiar: Municipiul Targu-Mures
 MUN. TARGU MURES, JUD. MURES
 str. Pacuilor Sportivi, nr. 3
 mun. Targu Mures, jud. Mures

Proiectant: arh. Mihai Babas
 proiectant: ing. Sebastian Duhanes
 desenator: ing. Adrian Bucur

scara: S.F.
 nr. plan: 01

h/l= 594 / 841 (0.50m2)