

**PUD- MOBILARE TEREN IN VEDEREA SUPLIMENTARII
LOCURILOR DE PARCARE**
P.ta Gării fr.nr., mun. Tîrgu Mureş, jud.Mureş

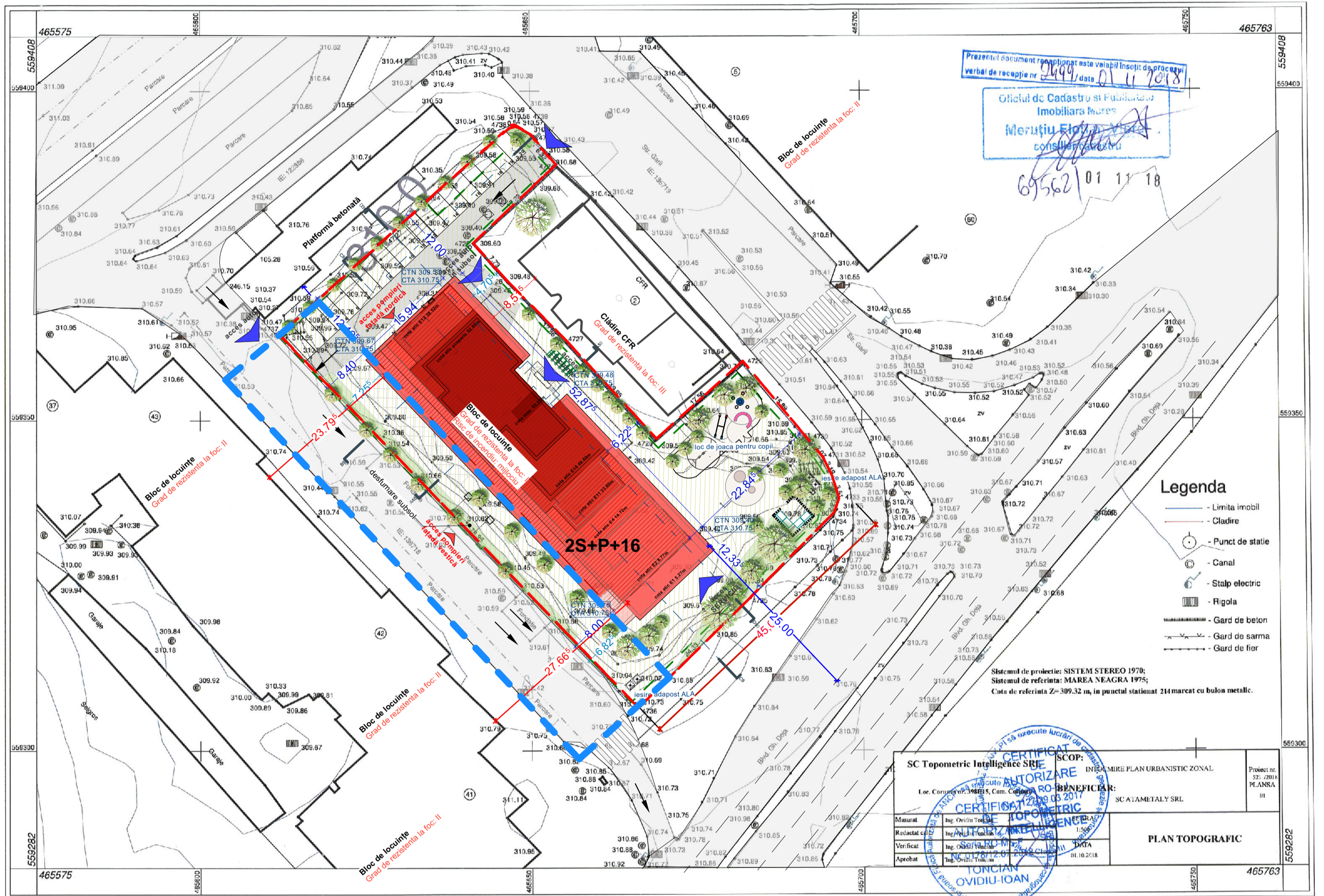

LEGENDA:

- ZONĂ STUDIATĂ
- LIMITA PROPRIETATE BENEFICIAR
- CLĂDIRI PROPUȘĂ 2S+P+16
- SUBSOL - PARCĂRI - 76 LOCURI, RASTEL BICICLETE - 52 LOCURI
+ RASTEL BICICLETE - 40 LOCURI la parter
- ZONE VERZI AMENAJATE
- CĂI DE COMUNICAȚIE RUTIERĂ
- CĂI DE COMUNICAȚIE PIETONALĂ
- DISTANȚA PARTER - LIMITA DE PROPRIETARE
- DISTANȚA ETAJ 1 - LIMITA DE PROPRIETARE
- DISTANȚA CLĂDIRI PROPUȘĂ - CLĂDIRI EXISTENTE

INDICATORI URBANISTICI:

Suprafață teren 2 955 mp	POT max aprobat	65%	CUT max aprobat	2,88
Ac= 518 mp	POT propus	18%	CUT propus	2,77
Ad= 8 200 mp				

Proiectant general: SC MULTINVEST SRL str. Gh. Doja nr. 67, Tg-Mureș-RO Tel: +40 265 268 208 C.U.I. RO15697900 J26/17/2002-RO/6348838 office@multinvest.ro		Proiectant de specialitate: SC MULTINVEST PROIECTARE SRL str. Gh. Doja nr. 67, Tg-Mureș-RO Tel: +40 265 268 208 C.U.I. RO15697900 J26/1046/2003		Beneficiar: MRG AL DEVELOPMENT SRL Str. Trebely nr. 22, mun. Tîrgu Mureş, jud. Mureş		Proiect nr. 747.4/2023 4175.4/2023
Specificație	Nume	Semnătură	Scara: 1: 500	Denumire proiect: PUD- MOBILARE TEREN IN VEDEREA SUPLIMENTARII LOCURILOR DE PARCARE P.ta Gării fr.nr., mun. Tîrgu Mureş, jud. Mureş		Faza de pr.: P.U.D.
Șef proiect	arh. Kovacs Angela		Data:	Denumire planșă: SITUAȚIE EXISTENTĂ CONFORM A.C. 296.07.10.2022		Planșa nr. A 1.2.
Întocmit	arh. Kovacs Angela		01.2024			
Desenat	arh. Alexandra Iuga					