

Către:	ADP Tirgu Mures	De la:	Füstös Makár István
În atenția:	D-lui Director Florian Moldovan	Subiect:	CHIOȘC DE ZIARE AD-6-L OFERTĂ TEHNICĂ ȘI COMERCIALĂ
Fax:		Nr./Data:	367/29.08.2022
e-mail:		Nr. pag.:	



**Descriere generala:**

Obiceiurile în vânzarea ziarelor în spațiile publice s-au schimbat semnificativ în ultimii ani. Acest lucru se datorează parțial ofertei crescute, parțial datorită nivelului din ce în ce mai ridicat al cerințelor clienților operatorii să-și prezinte gama pe cele mai mari suprafețe posibile. În cast sens latrua din spate și cele laterale sunt vitrine. La deschiderea laturei din fata se obtine a patra latura de vitrina.

**Descrierea tehnologica:**

Ușa de intrare în chioșc a fost creată într-un mod discret pe o vitrina laterală. Acesta ușa deservește și pentru aprovizionare. Vânzarea produselor se realizează pe latura din față si este prevăzut cu geamuri glisante si rulou din aluminiu cu motor. Expunerea produselor se realizeaza pe rafturile din fata mesei pentru casa de marcat și in interiorul laturei din spate.

**Descrierea structurala:**

Chioscul de ziare este construit pe o structură din profile din oțel. Suprafata exterioară se compune din sticlă, material lemnos otratificat , brad.

**Fundație:** Nu necesită fundație specială.

Se poate așeza pe orice suprafață ca si un mobilier urban cu acces pietonal. Nivelarea chioșcului se realizeaza prin picioare de nivelare.

**Podea:**

- Plăci de betonyp (așchii lemnoase si adeziu pe bază de ciment)
- Polistiren antiuzură pentru izolare termică
- Covor linoleum

**Tavan:**

- Pancu laminat pentru tavan
- Ramă din grinzi de brad

- Termoizolație din vată minerală therwoolin

**Acoperiș:**

- Grinzi din brad
- Plăci OSB
- Tablă de oțel vopsit

**Sistem de scurgere apă pluvială:**

- Se realizează prin patru jgheaburi mascate la cele patru colțuri în interiorul chioșcului

**Transport/mutat:**

- Se realizează cu marcarea prin ecranele prevăzute la colțurile chioșcului

**Date:**

**Dimensiune exterioară**

Suprafața exterioară	1,80 x 3,48 m
Suprafața utilă	6 mp/ 1,62 x 3,82 m
Înălțime totală	3,25 m
Înălțimea interioară	2,63 m
Structura	structura cadru din oțel cu panouri de perete din brad
Jaluzele	dimensiune 250/210, aluminiu
Ușa	dimensiune 135/210 cm, brad
Acoperiș	tablă de oțel vopsită
Tratamentul suprafeței	glazură grosă pentru exterior maro
Izolație termică	vată minerală 5 cm THERWOOLIN
Geamuri la vitrina	un strat 2x3 mm grosime cu folie de securitate
Protecția antifurt	feronerie de siguranță, folie de securitate sticlă
Copertina	sticlă securizată, instalată la locul de instalare
Rețea electrică	siguranța principal, siguranța de protecție, iluminat interior și exterior, prize, itrerupătoare
Pardoseală	podea în vinil
Încalzire	cu radiator electric cu ulei / panou infraroșu
Alimentare cu energie electrică	cablu de subteran / cablu aerian



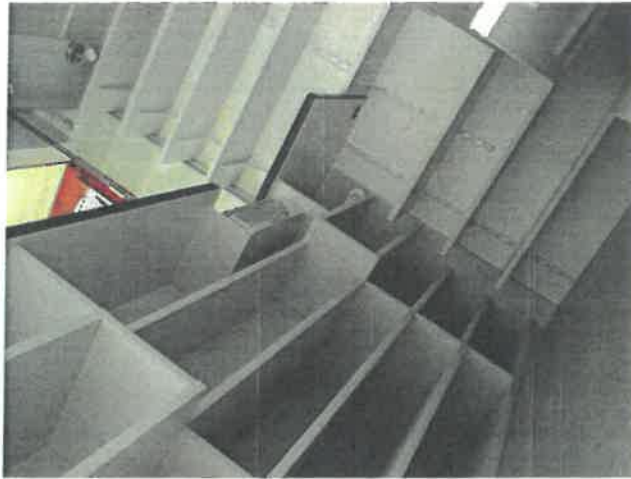



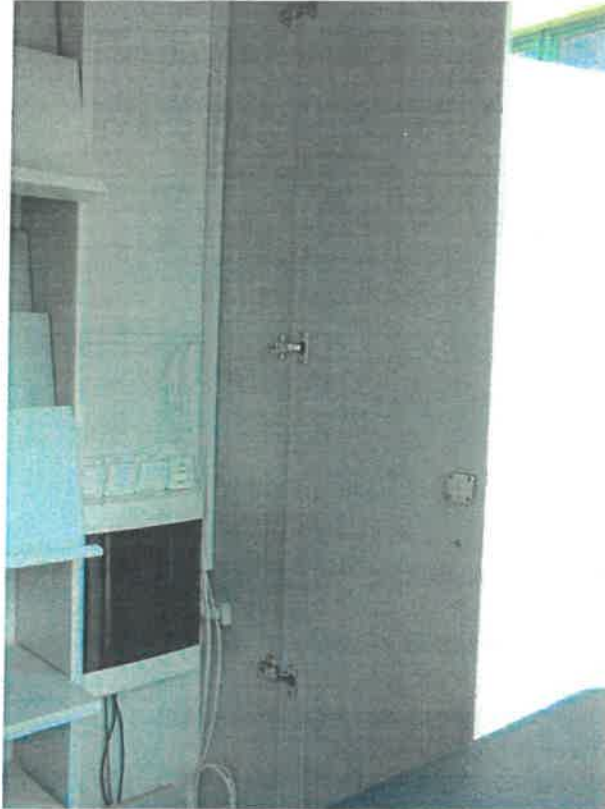

### Ofertă de preț

Nr. Crt.	Denumire	U.M.	Cant.	PU fara TVA	Total fara TVA
1	CHIOȘC DE ZIARE AD-6-L	buc	3.00	132,575.00	397,725.00
2	Tranport, montaj	buc	1.00	15,750.00	15,750.00
<b>Total</b>					<b>413,475.00</b>
<b>TVA</b>					<b>78,560.25</b>
<b>Total cu TVA</b>					<b>492,035.25</b>

### Observații:

1. Termen de livrare: 8-10 săptămâni
2. Garanție: 2 ani
3. Elementele din lemn necesită revopsire in 3-4 ani.
4. Beneficiarul asigură:
  - Autorizațiile necesare pntru localitatiile alese
  - Conectarea la rețeaua electrică
5. Valabilitatea ofertei: 30.09.2022

**Istvan  
Fustos  
-Makar**

Semnat digital  
de Istvan  
Fustos-Makar  
Data:  
2022.08.29  
12:40:24  
+03'00'

Cu respect,  
Füstös-Makár István

sc Oraexacta Systems srl – RO 25632916 – J05/801/2009 – Oradea, Șos Borşului nr. 36/A, Romania		
Persoana de contact	Tel.	e-mail
Füstös-Makár István	0730110255	istvan.fustos@gmail.com