

***REGLEMENTARI EDILITARE**

- CONDUCTA DE DISTRIBUTIE GAZ EXISTENTA
- CONDUCTA DE APA POTABILA EXISTENTA
- LEA 0.4kV EXISTENT
- - - CONDUCTA DE DISTRIBUTIE GAZ PROPUSA
- - - BRANSAJMENT APA POTABILA PROFUS
- - - LEA 0.4kV PROPUSA
- - - STATIE DE EPURARE MECANO-BIOLOGICA PROPUSA

PUD

 PLAN URBANISTIC DE DETALIU

STUDIU DE AMPLASAMENT PENTRU CONSTRUIRE CASA DE LOCUIT D+P+M Tg. Mures, str. Simion Mandrescu nr.1

5) reglementari edilitare

LEGENDA

- LIMITA ZONEI STUDIATE IN PUD PROPUS
- LIMITA PROPRIETATII PROPUSE PT. CONSTRUIRE
- LIMITA LOTURILOR PROPUSE PT. ALIPRE
- STRADA MARULUI - ASFALTATA

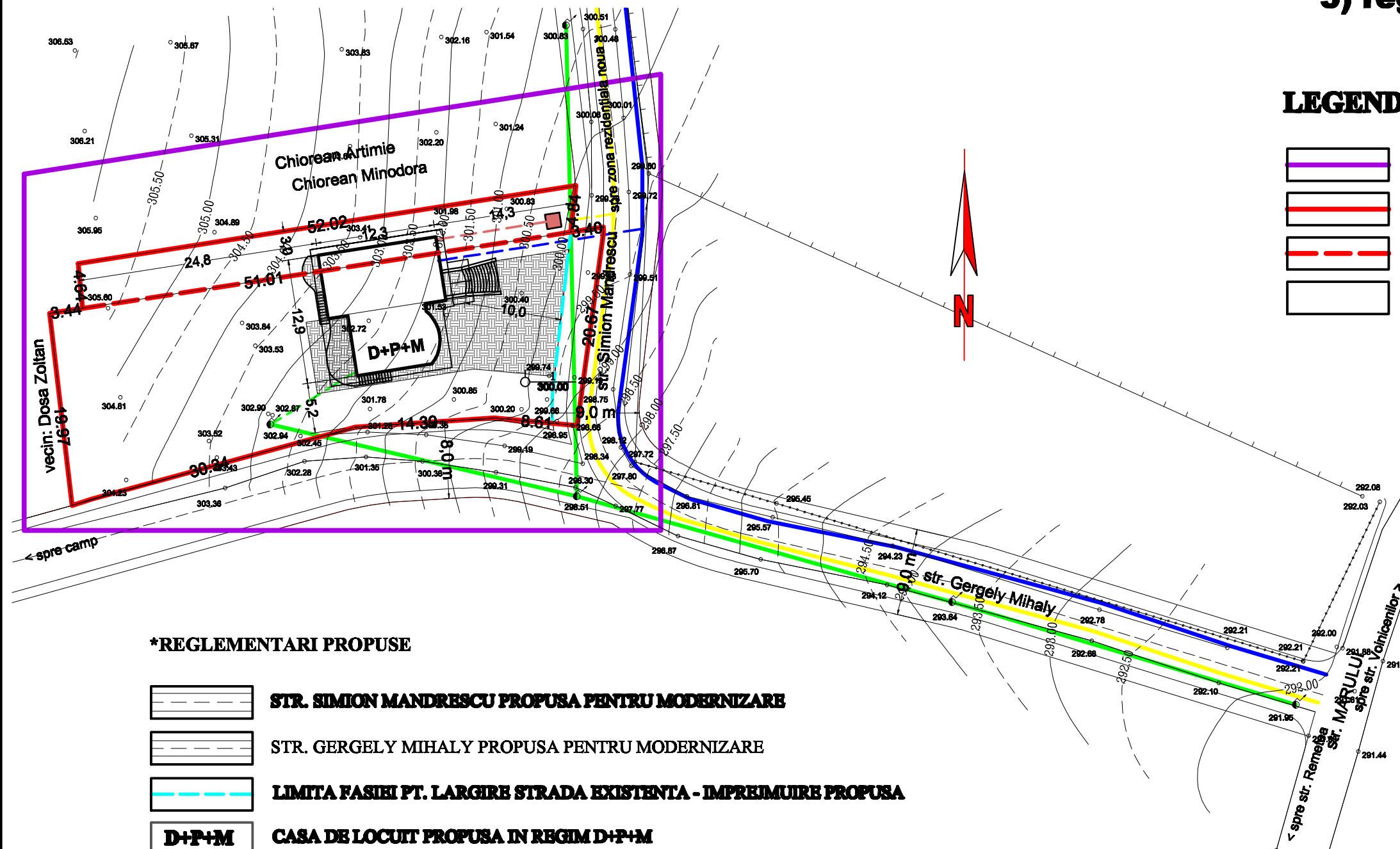

***REGLEMENTARI PROPUSE**

- STR. SIMION MANDRESCU PROPUSA PENTRU MODERNIZARE
- STR. GERGELY MIHALY PROPUSA PENTRU MODERNIZARE
- LIMITA FASIEI PT. LARGIRE STRADA EXISTENTA - IMPREIMUIRE PROPUSA
- D+P+M CASA DE LOCUIT PROPUSA IN REGIM D+P+M
- TERASA ACOPERITA PROPUSA
- CURTE, GRADINA PROPUSA
- PLATFORMA PAVATA PROPUSA

S.C. "PROIECT" S.R.L.			Beneficiari: Boalca Ioan si sotia str. Vasile Lucaci 10/9		Pr.nr. 571.0/2012
TG. MUREȘ J26-621-1991			PUD - STUDIU DE AMPLASAMENT PT. CONSTRUIRE CASA DE LOCUIT D+P+M Tg. Mures, str. Simion Mandrescu nr.1		Faza PUD
Director	cons. jr. Simó I.		Sc:	REGLEMENTARI EDILITARE	
Sef proiect	arh. Keresztes G.		1:500		
Desenat	teh. Gyeresi M.		DATA 2012		
					Pl. nr. 5