

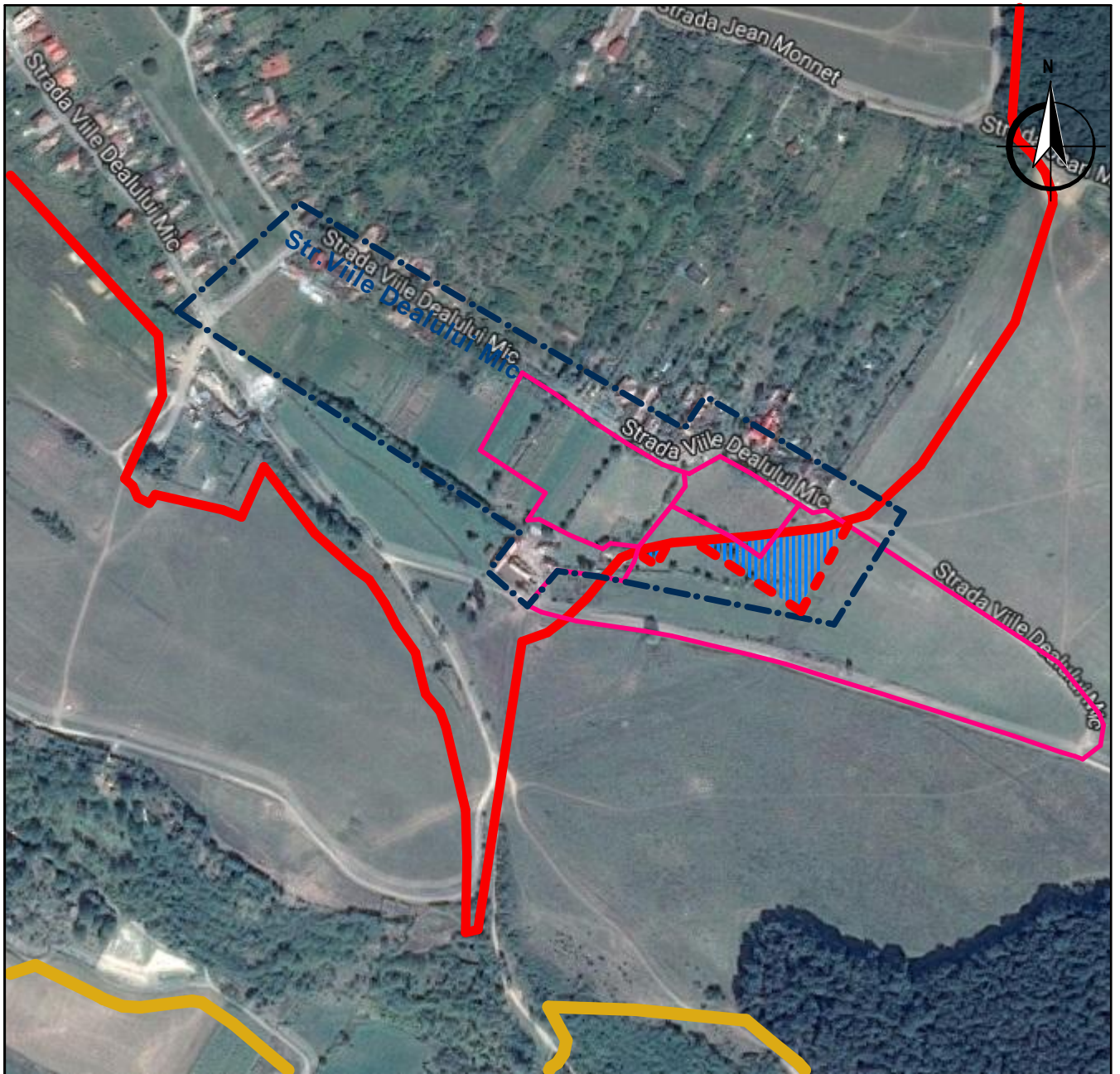





PUZ - INTRODUCERE ÎN INTRAVILAN ȘI DEZMEMBRARE TEREN ÎN VEDEREA CONSTRUIRII DE LOCUINȚE UNIFAMILIALE Str. Viile Dealului Mic; Tîrgu Mureș, jud. Mureș



LEGENDĂ:

LIMITE:

-  LIMITA ADMINISTRATIVA TÎRGU MUREȘ
-  LIMITA INTRAVILAN
-  LIMITA ZONĂ PROPUȘĂ PENTRU INTRODUCERE ÎN INTRAVILAN
-  LIMITA ZONEI STUDIATE
-  LIMITA PROPRIETATE BENEFICIAR PUZ

Prezenta planșă este proprietatea intelectuală a S.C. ARHITECTON S.R.L. Reproducerea totală sau parțială fără acordul proiectantului este interzisă și se sancționează conform legii.

			S.C. ARHITECTON S.R.L. str. Revoluției nr. 22, Tg-Mureș-RO tel/fax: 0265-217822 J26-1100-2002 - R15097611 arhitectonpro@yahoo.com		Beneficiar: KOSA LASZLO și soția KOSA ANIKO Str. Janos Bolyai, nr. 18, ap. 2c, mun. Tîrgu Mureș, jud. Mureș		Proiect nr. 500/2017
Specificație	Nume	Semnătura	Scara:		Denumire proiect:		Faza de pr.:
Coordonator urbanism	arh. Kovacs Angela		1: 5 000		PUZ - INTRODUCERE ÎN INTRAVILAN ȘI DEZMEMBRARE TEREN ÎN VEDEREA CONSTRUIRII DE LOCUINȚE UNIFAMILIALE Str. Viile Dealului Mic; Tîrgu Mureș, jud. Mureș		P.U.Z.
Întocmit	arh. Kovacs Angela		Data:		Denumire planșă:		Planșa nr.
Desenat	arh. Alexandra Iuga		06.2017		ÎNCADRARE ÎN ZONA - ORTOFOTO		A.03