

# PUD - CONSTRUIRE DOUA CASE DE LOCUIT PE ACEEASI PARCELA

## RETELE EDILITARE

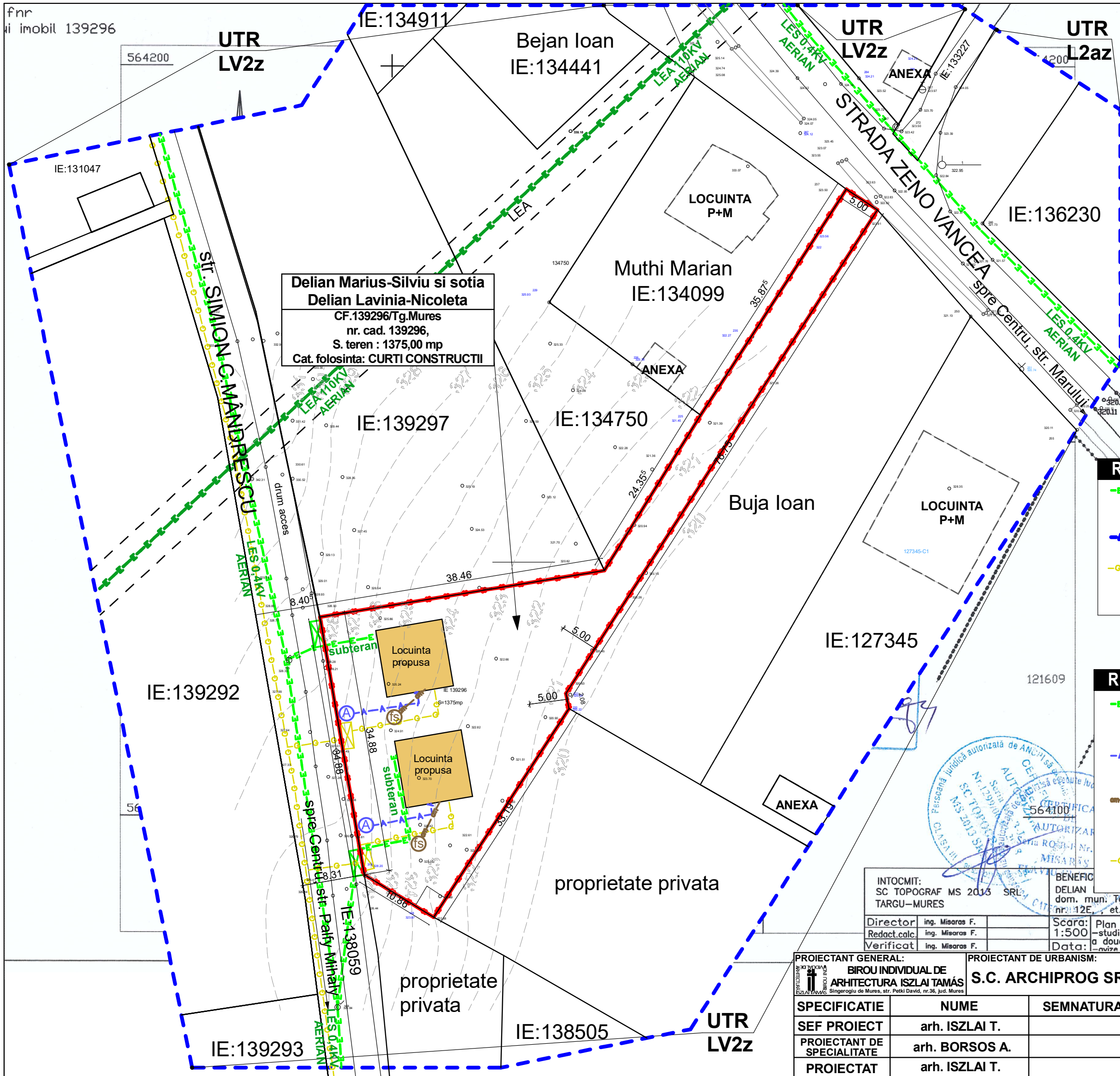

**Delian Marius-Silviu si sotia Delian Lavinia-Nicoleta**  
 CF.139296/Tg.Mures  
 nr. cad. 139296,  
 S. teren : 1375,00 mp  
 Cat. folosinta: CURTI CONSTRUCTII

**LEGENDA**

- Limita zona studiata
- LIMITA TEREN BENEFICIARI P.U.D.: Delian Marius-Silviu si sotia Delian Lavinia-Nicoleta
- Limite lotizari, drumuri, tortuare, spatii verzi
- Locuinte propuse

**RETELE EDILITARE EXISTENTE**

- RETEA ELECTRICA AERIANA LES 0,4 KV STALPI ELECTRICI
- CONDUCTA APA POTABILA PVC Ø110 mm
- CONDUCTA GAZ METAN presiune redusa PEØ63mm

**RETELE EDILITARE EXISTENTE**

- BRANSAMENT ELECTRIC AERIAN
- FIRIDA ELECTRICA
- CONDUCTA APA POTABILA
- CAMIN APOMETRU
- CANAL MENAJER
- FOSA SEPTICA ECOLOGICA, VIDANJABILA
- CONDUCTA GAZ METAN
- FIRIDA GAZ METAN



INTOCMIT:	SC TOPOGRAF MS 2013 SRL	BENEFICIAR:	DELIAN dom. mun: Tg. Mures, str. Livezeni nr. 12E, et. 1, ap. 10, jud. Mures
Director:	ing. Misaras F.	Scara:	Plan de sit. pt. intocmire P.U.D., 1:500
Redact.calc:	ing. Misaras F.	Data:	studiu de amplasament pt. construire, a doua case de locuit pe ac. parcela, -avize utilitatii
Verificat:	ing. Misaras F.		

PROIECTANT GENERAL:		PROIECTANT DE URBANISM:		BENEFICIAR		PROIECT NR.:
BIROU INDIVIDUAL DE ARHITECTURA ISZLAI TAMÁS		S.C. ARCHIPROG SRL		Delian Marius-Silviu si sotia Delian Lavinia-Nicoleta		27
SPECIFICATIE		NUME	SEMNTURA	SCARA:	PUD - STUDIUL DE AMPLASAMENT PENTRU CONSTRUIRE DOUA CASE DE LOCUIT PE ACEEASI PARCELA	
SEF PROIECT		arh. ISZLAI T.		1:500	str. Simion C. Mandrescu, FN, mun. Tirgu-Mures jud. Mures	
PROIECTANT DE SPECIALITATE		arh. BORSOS A.		DATA:	RETELE EDILITARE	
PROIECTAT		arh. ISZLAI T.		noi. 2018	PLANSĂ NR.: U6	