

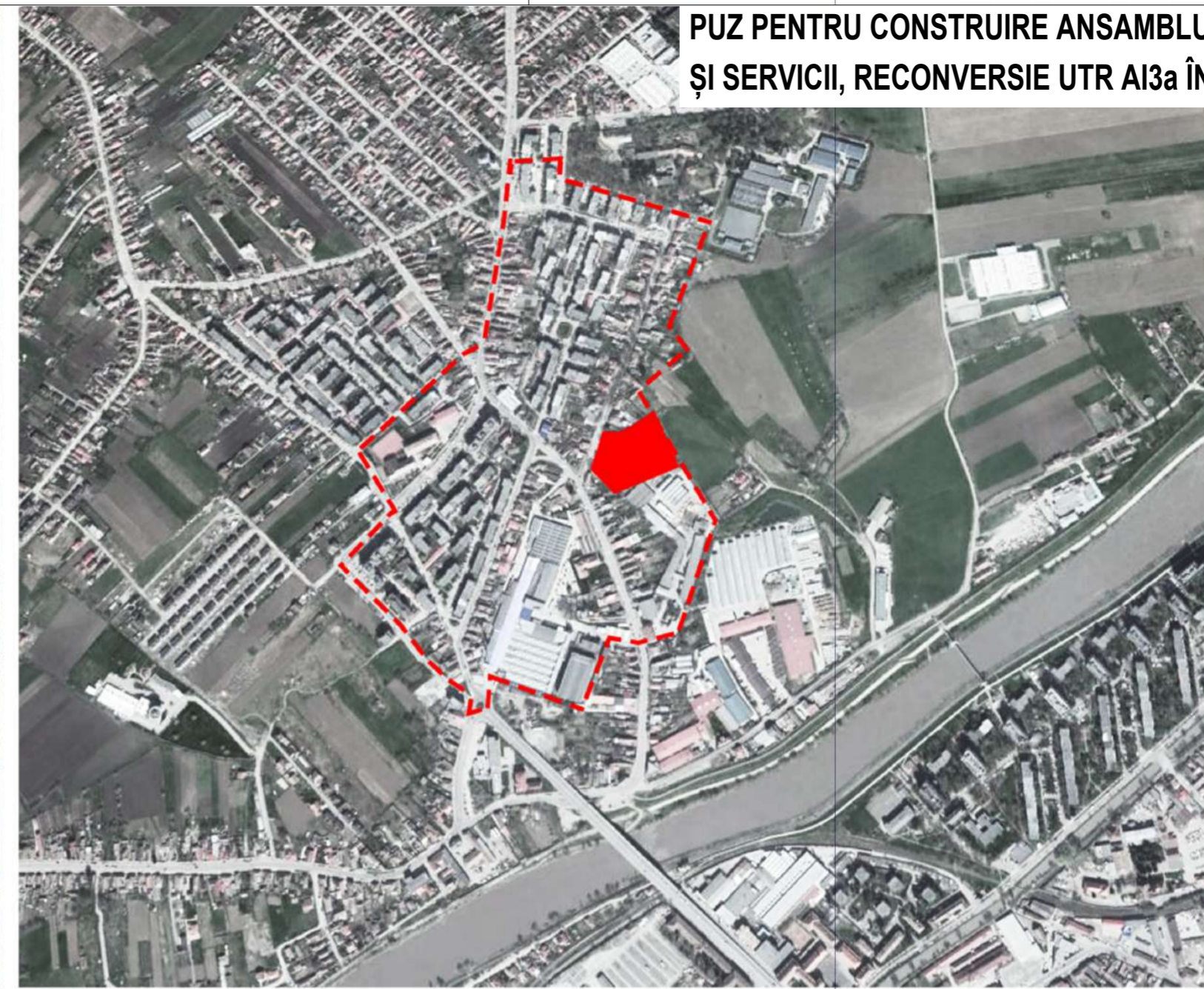

PLAN DE ÎNCADRARE ÎN LOCALITATE



PLAN DE ÎNCADRARE ÎN ZONĂ

**PUZ PENTRU CONSTRUIRE ANSAMBLU DE LOCUINȚE COLECTIVE ȘI SERVICII, RECONVERSIE UTR AI3a ÎN L1z**

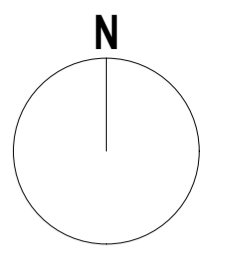

PLAN DE ÎNCADRARE ÎN PUG TÎRGU-MUREȘ

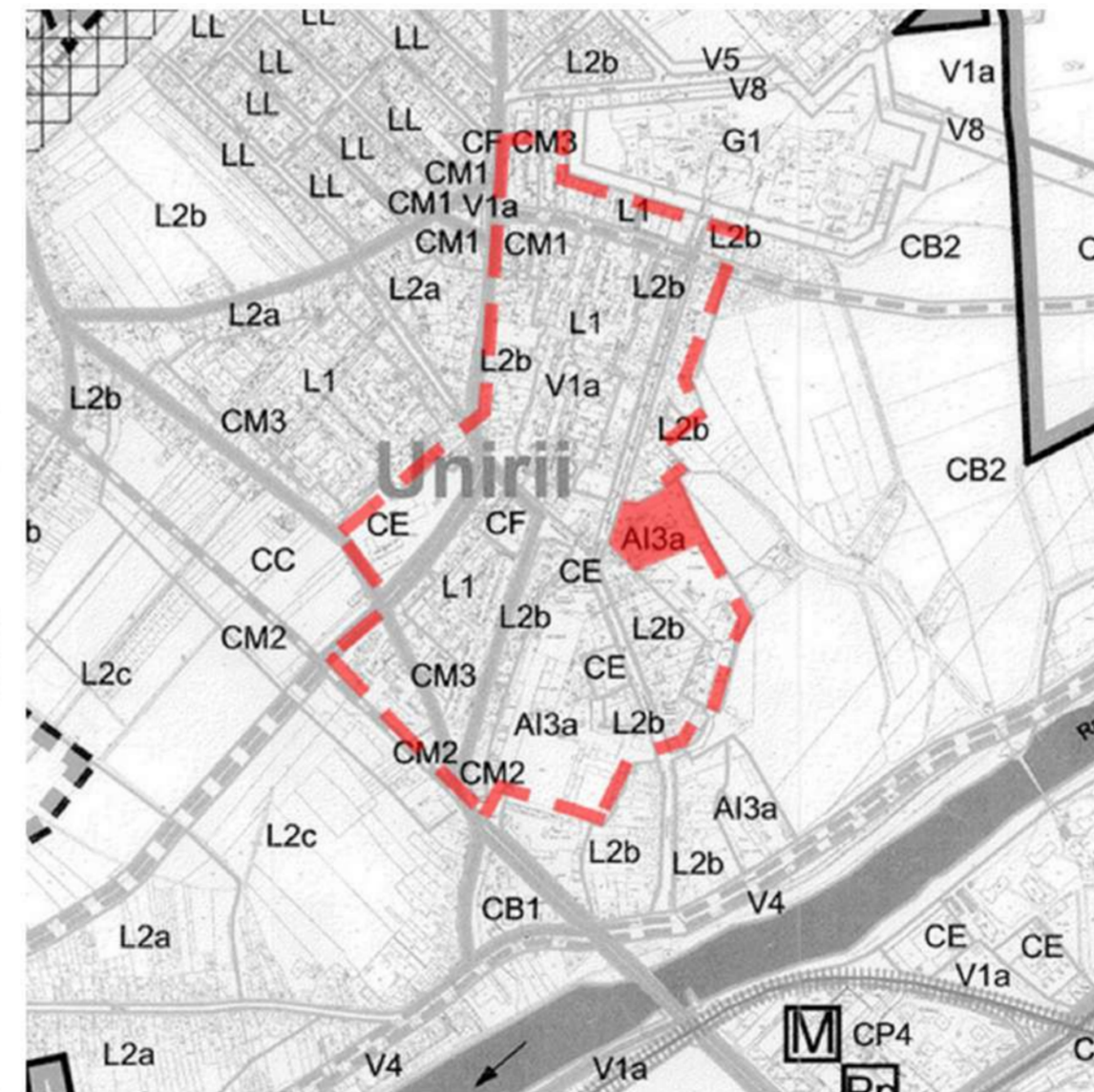

PLAN DE ÎNCADRARE ÎN PUG TÎRGU-MUREȘ

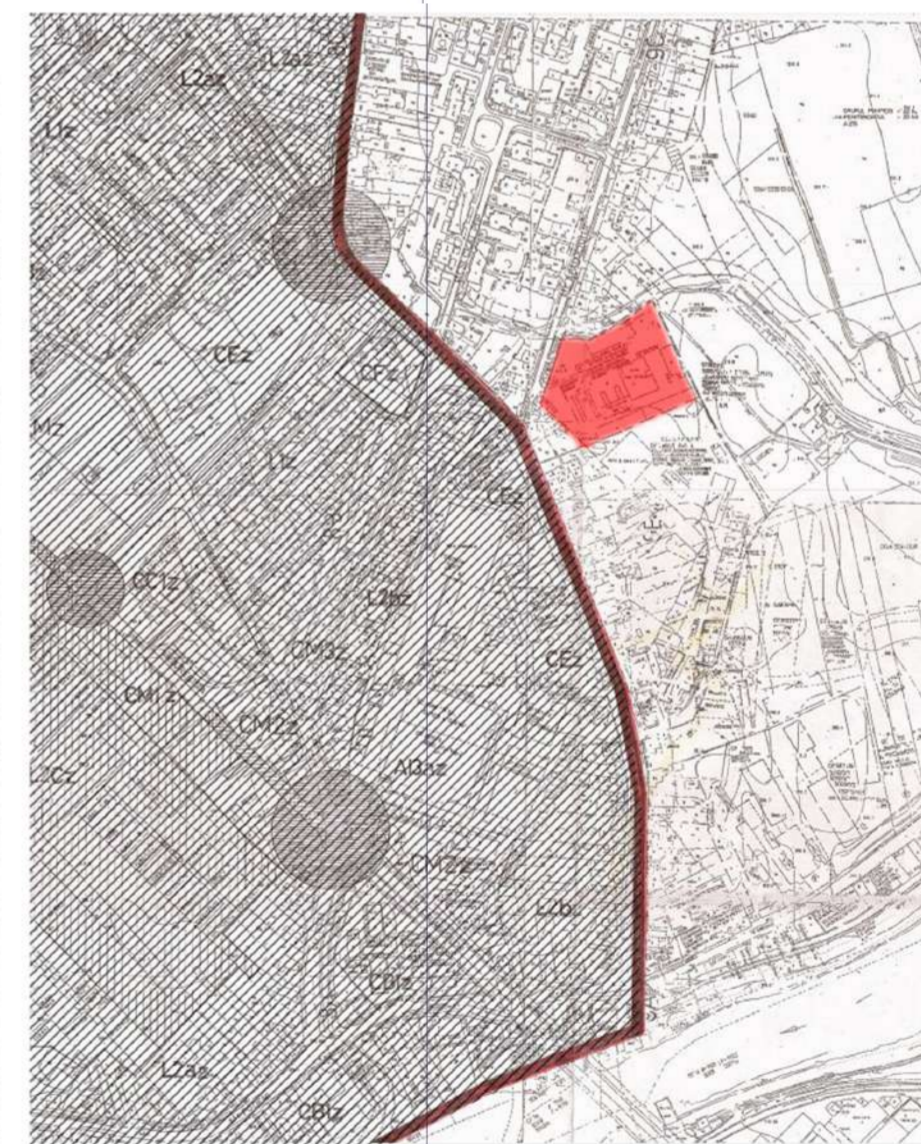

PLAN DE ÎNCADRARE ÎN PUZ UNIRII (ÎN AFARA ZONEI)

**LEGENDĂ**

- Limită zonă studiată
- Amplasament

PROIECTANT		BENEFICIAR	
<b>ADN URBAN S.R.L.</b> adresa : Câmpulung-Muscel   115100   strada Ion Țicăloiu nr. 50 CUI 38735468   nr. ordine în Registrul Comerțului J3/162/2018		 <b>ROMUR S.A.</b> adresa : Târgu-Mureș   540036   Piata Teatrului nr. 10	
DENUMIRE PROIECT		DENUMIRE PLANSA	
<b>PUZ PENTRU CONSTRUIRE ANSAMBLU DE LOCUINTE COLECTIVE SI SERVICII, RECONVERSIE UTR AI3a in L1z</b> Strada Apeductului nr. 2, municipiul Târgu Mureș		<b>PLAN DE ÎNCADRARE ÎN ZONĂ, PUG TÂRGU-MUREȘ, PUZ UNIRII</b>	
SEF PROIECT	urb. Dan <b>JOTU</b>	PROIECT NR.	5 / 2019
PROIECTAT	arh. urb. Mara <b>SESCIOREANU</b>	FAZA PROIECT	P.U.Z.
DESENAT	arh. Romeo <b>CUC</b>	SCARA	1:5000,1:10000
		DATA ELABORARE	12.2019
		FORMAT	A2