

PUZ PENTRU CONSTRUIRE ANSAMBLU DE LOCUINȚE COLECTIVE ȘI SERVICII, RECONVERSIE UTR AI3a ÎN L1z

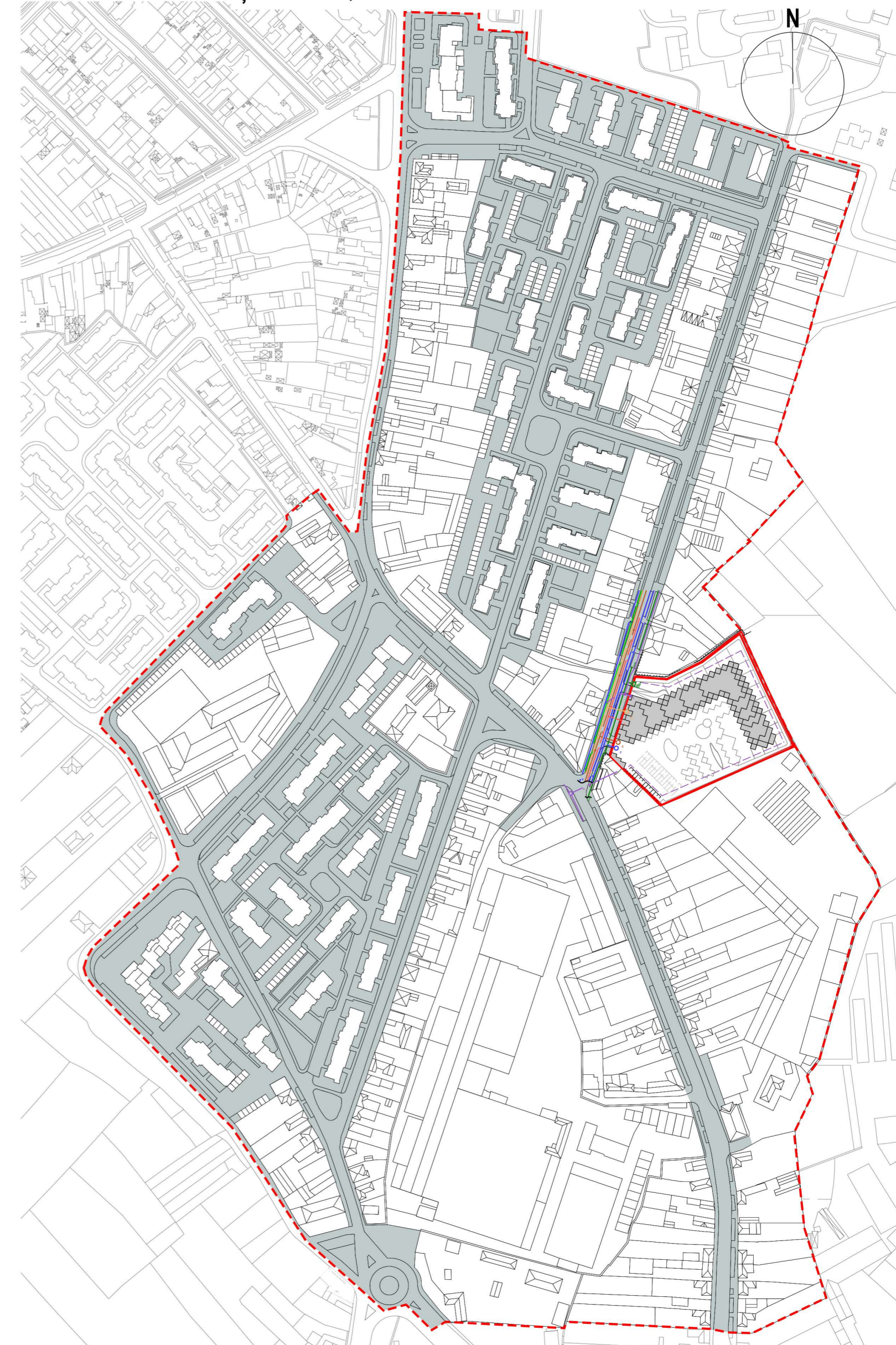
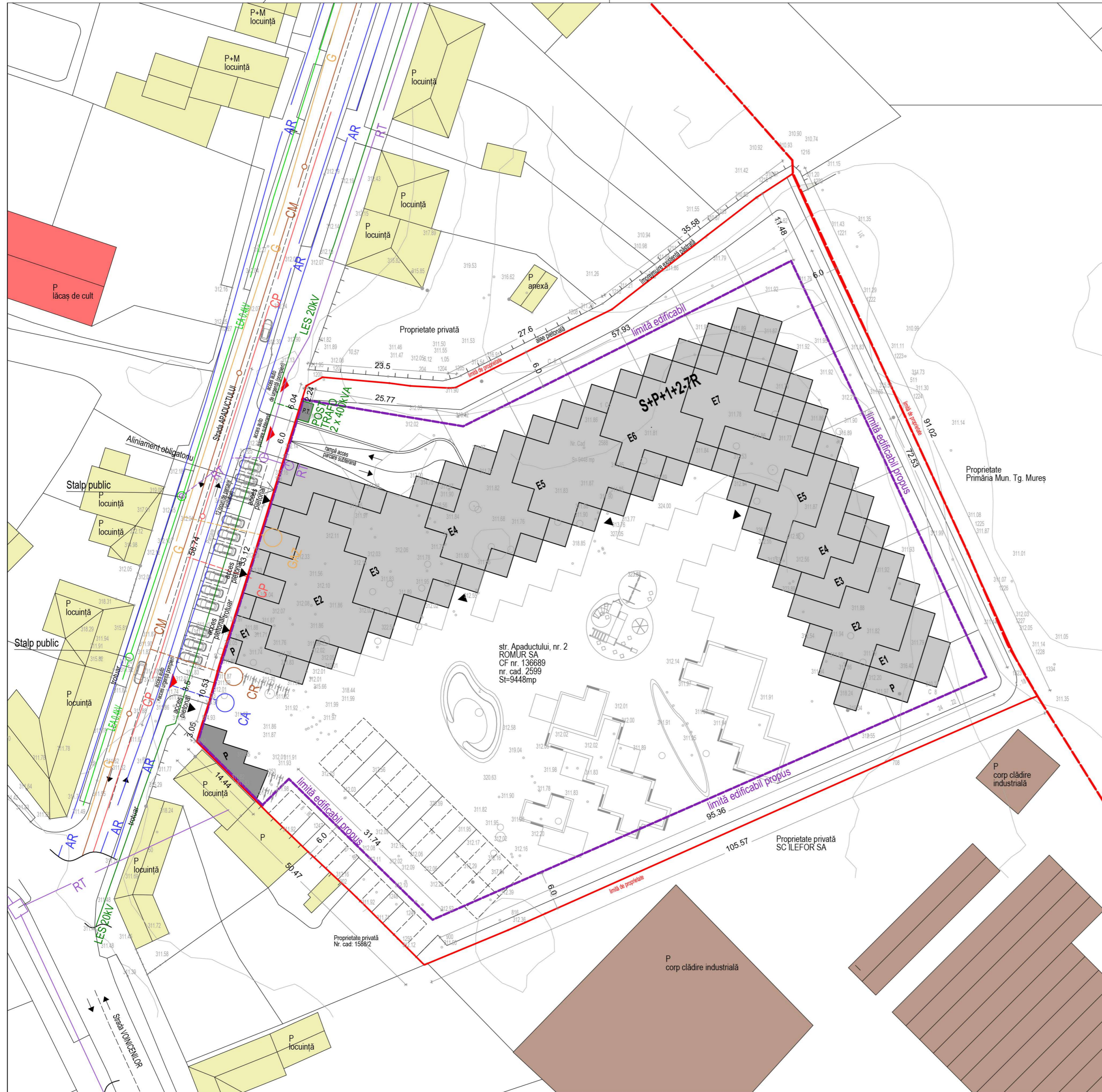

ÎNCADRAREA ÎN ZONA STUDIATĂ PENTRU PUZ A TERENULUI CARE A GENERAT PUZ-ul, sc. 1:3000

LEGENDĂ

- Limită zonă studiată
- Limită amplasament
- Limită edificabil propus
- Locuințe individuale existente
- Spații de cult existente
- Producție
- Imobil locuințe colective propus
- Construcție existentă păstrată și readaptată/cabina poarta
- ▶ Sensuri de circulație
- ▲ Acces auto
- ▲ Acces pietonal

LEGENDĂ REȚELE

- EXISTENT PROPUS
- AR --- rețea apă potabilă
 - CM --- rețea de canalizare a apei uzate menajere
 - CP --- rețea de canalizare a apei pluviale
 - G --- rețea de gaz
 - LEA --- rețea electricitate aeriană LEA 0,4kV
 - LES --- rețea electricitate subterană LES 20kV
 - RT --- rețea telecomunicații
- GAZ ○ branșament GAZ
- CA ○ câmin de apometru (amplasat pe limita de proprietate)
- CA ○ câmin de racord (amplasat pe limita de proprietate)
- CA □ POST TRAFU 2 x 400kVA

PROIECTANT		BENEFICIAR	
ADN URBAN S.R.L. adresa : Câmpulung-Muscel 115100 strada Ion Țicăloiu nr. 50 CUI 38735468 nr. ordine în Registrul Comerțului J31/62/2018			
DENUMIRE PROIECT PUZ PENTRU CONSTRUIRE ANSAMBLU DE LOCUINTE COLECTIVE SI SERVICII, RECONVERSIE UTR AI3a in L1z Strada Apeductului nr. 2, municipiul Târgu Mureș		DENUMIRE PLANSA REGLEMENTĂRI - ECHIPARE EDILITARĂ	
SEF PROIECT	urb. Dan JOTU	PROIECT NR.	5 / 2019
PROIECTAT	arh. urb. Mara SESCOREANU	PLANSĂ NR.	A4
DESENAT	arh. Romeo CUC	FAZA PROIECT	P.U.Z.
		SCARA	1:500
		DATA ELABORARE	12.2019
		FORMAT	A2