

PUZ PENTRU CONSTRUIRE ANSAMBLU DE LOCUINȚE COLECTIVE ȘI SERVICII, RECONVERSIE UTR AI3a ÎN L1z

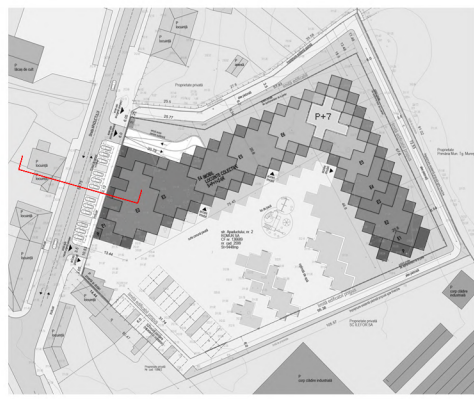

P2 Profil strada Apeductului

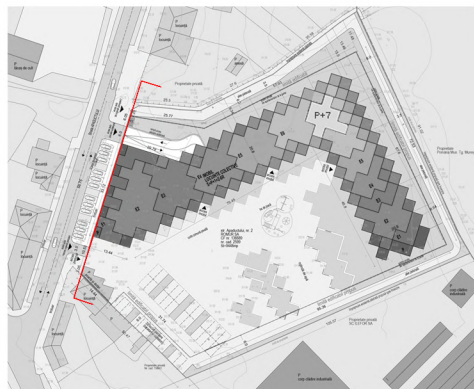
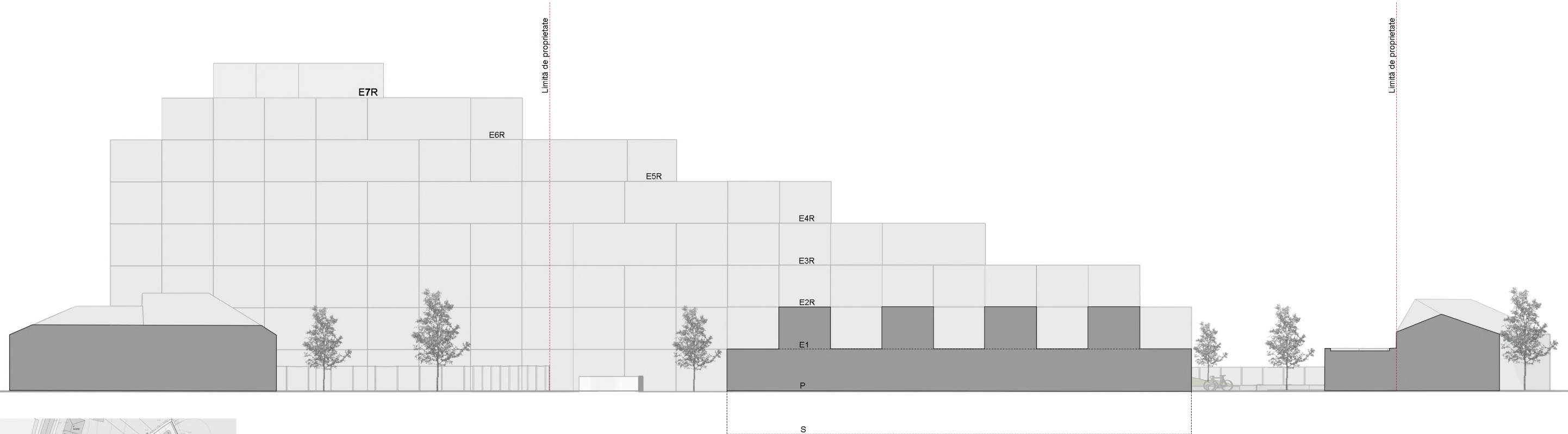
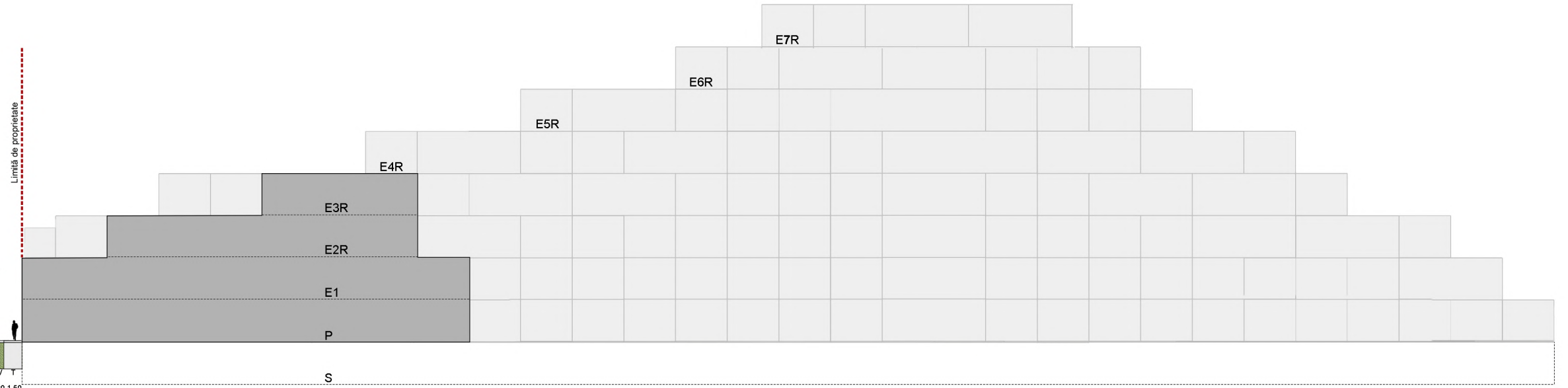
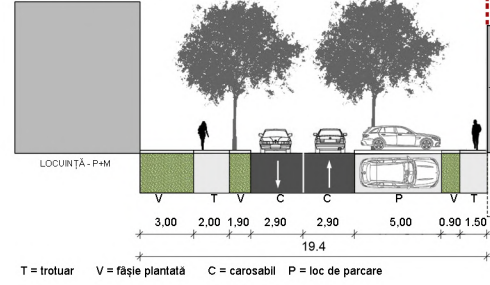

| | | | | | | |
|---|-----------------------------------|--|---|-----------------|------------|-----------|
| PROIECTANT | | | BENEFICIAR | | | |
| ADN URBAN S.R.L. adresa : Câmpulung-Muscel 115100 strada Ion Țicăloiu nr. 50 CUI 38735468 nr. ordine în Registrul Comerțului J3/162/2018 | | | ROMUR S.A. adresa : Târgu-Mureș 540036 Piata Teatrului nr. 10 | | | |
| DENUMIRE PROIECT | | | DENUMIRE PLANSA | | | |
| PUZ PENTRU CONSTRUIRE ANSAMBLU DE LOCUINTE COLECTIVE SI SERVICII, RECONVERSIE UTR AI3a in L1z Strada Apeductului nr. 2, municipiul Târgu Mureș | | | PROFIL TRANSVERSAL și LONGITUDINAL | | | |
| SEF PROIECT | urb. Dan JOTU | | PROIECT NR. | 5 / 2019 | PLANSA NR. | A7 |
| PROIECTAT | arh. urb. Mara SESCIOREANU | | FAZA PROIECT | P.U.Z. | SCARA | |
| DESENAT | arh. Romeo CUC | | DATA ELABORARE | 12.2019 | FORMAT | A3 |