

# PUZ - STABILIRE REGLEMENTARI PENTRU CONSTRUIRE ANSAMBLU DE LOCUINTE loc. Tirgu Mures, f.n., jud. Mures

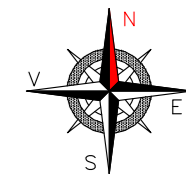

## LEGENDA:

- LIMITA PROPRIETATE INITIATOR P.U.Z.
- DRUMURI EXISTENTE
- CLADIRI EXISTENTE
- ACCES PROPUIS
- LIMITA LOTURI PROPUSE
- DRUMURI PROPUSE PE TRASEE NOI
- ZONA DE PROTECTIE RESEA APA SUBTERANA
  - ESTE INTERZISA AFECTAREA ZONELOR DE PROTECTIE A CONDUCTEI CU CONSTRUCTII DE ORCE FEL
  - PROPRIETARIII ACESTOR TERENURI VOR DA DECLARATII NOTARIALE PRIN CARE DECLARA CA VOR ASIGURA IN PERMANENTA ACCESUL LA CONDUCTA PERSONALULUI AQUASERV SPECIAL DESEMENAT PENTRU EFECTUAREA DE VERIFICARE SI INTERVENTII PT. MENTENANTA/REPARATII LA CONDUCTA.
  - ACESTE RESTRICII SE MENTIN PE TOATA DURATA DE EXISTENTA A CONDUCTEI SI ELE SE INCETEAZA ODATA CU DEZAFECTAREA SAU STRAMUTAREA CONDUCTEI IN SPATIUL PUBLIC DIN ZONA.

- ### RETELE EDILITARE EXISTENTE:
- Gex - CONDUCTA GAZ PRES. REDUSA OL6" SUBTERANA
  - CHex - CANALIZARE MENAJERA
  - LEA - LEA 0,4 kv (torsadat)
  - FIRIDA RESEA
  - Tc - CABLU TELECOMUNICATII

- ### RETELE EDILITARE PROPUSE:
- ARpr - CONDUCTA APA POTABILA
  - CHpr - CANALIZARE MENAJERA
  - S - SANT PLUVIAL - AMENAJAT, ACOPERIT
  - Gpr - CONDUCTA DE GAZ
  - LESpr - LINIE ELECTRICA SUBTERANA 1KV
  - LESpr+FDpr - LINIE ELECTRICA 0,4KV+FIBRA OPTICA SUBTERANA
  - PROFIL DE TRAVERSARE, TUB PVC
  - FIRIDA DE RESEA DI PAFS
  - GRUP DE MASURARE BMPM
  - STILP ELECTRIC

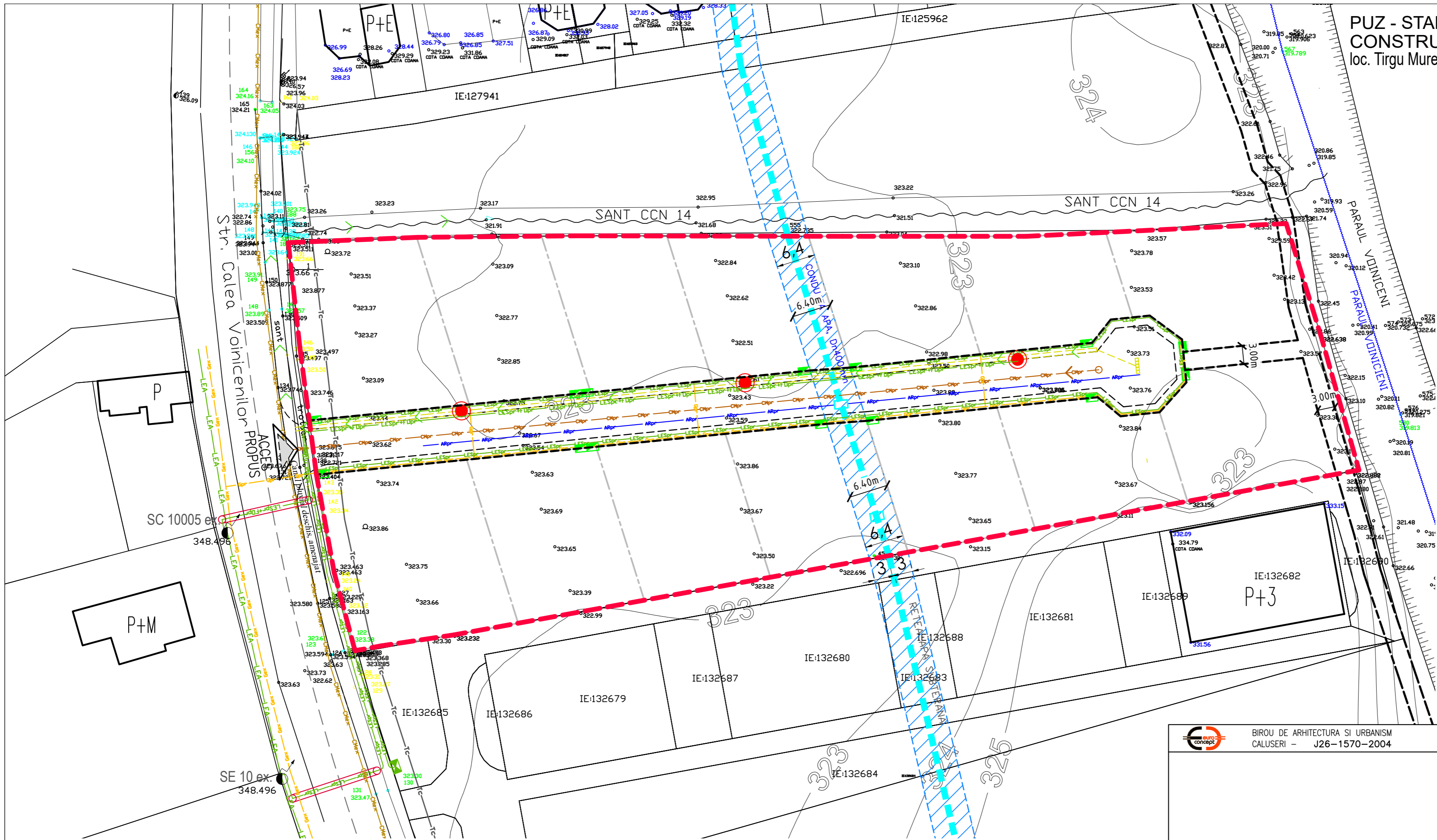

NOTA  
-CULORILE PENTRU REPREZENTAREA GRAFICA SUNT CELE MENTIONATE IN ORDINUL NR.90 DIN 1991.

BIROU DE ARHITECTURA SI URBANISM CALUSERI - J26-1570-2004	sef proiect	arh. Octavian LIPOVAN	
	proiectat	ing. Adrian CATANA	
	desenat	urb. JAKAB Szabolcs S.	
	verificat	ing. SZOCS Angela	
	BENEFICIAR:	BORDAS VASILE-LUCIAN si BORDAS ALINA-EMILIA str. Marasti nr.1, Tirgu Mures, jud. Mures	FAZA: P.U.Z.
	TITLU PROIECT:	PUZ - STABILIRE REGLEMENTARI PENTRU CONSTRUIRE ANSAMBLU DE LOCUINTE mun.Tirgu Mures, str. Voiniceniilor,f.n., jud. Mures	DATA: 2021 NR.PROIECT: 127-20 Rev.02
	TITLU PLANSĂ:	REGLEMENTARI ECHIPARE EDILITARA	SCARA: 1:500 NR.PLANSĂ: U 004
ACEST PROIECT ESTE PROPRIETATEA INTELCTUALA A SC EUROCONCEPT SRL UTILIZAREA LUI INTRA SUB INCIDENTA LEGII DREPTULUI DE AUTOR.			