

Plan

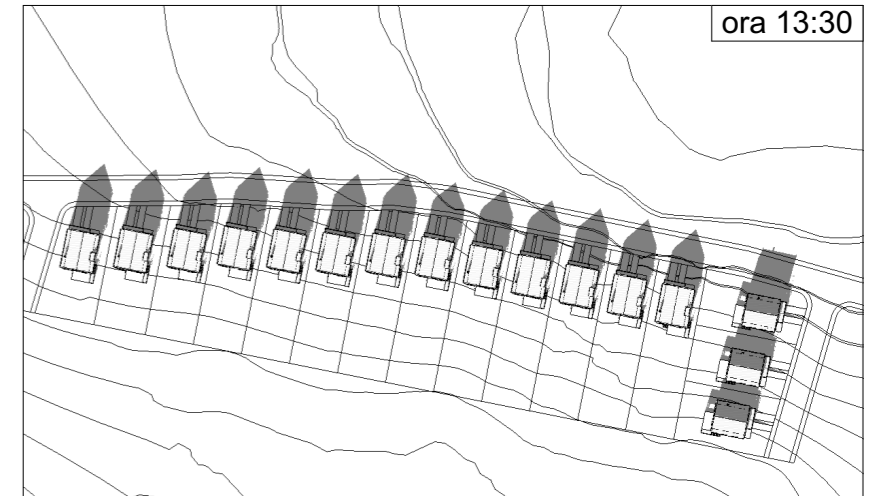

Axonometrie sud-est

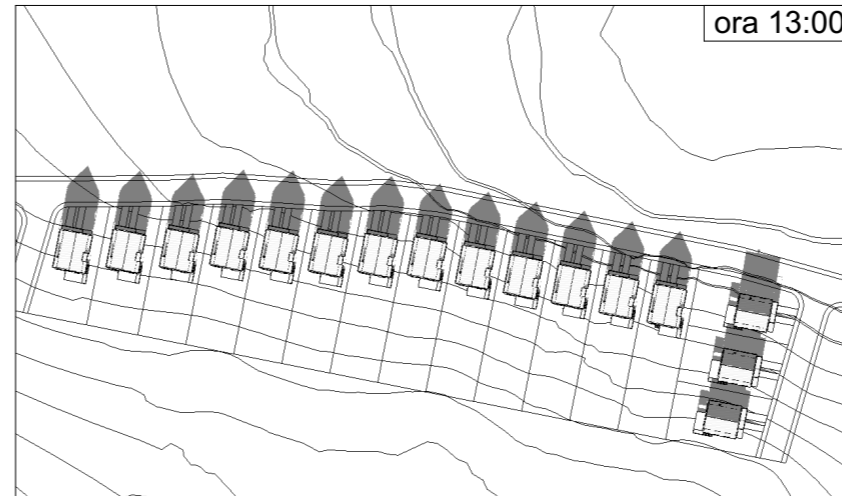
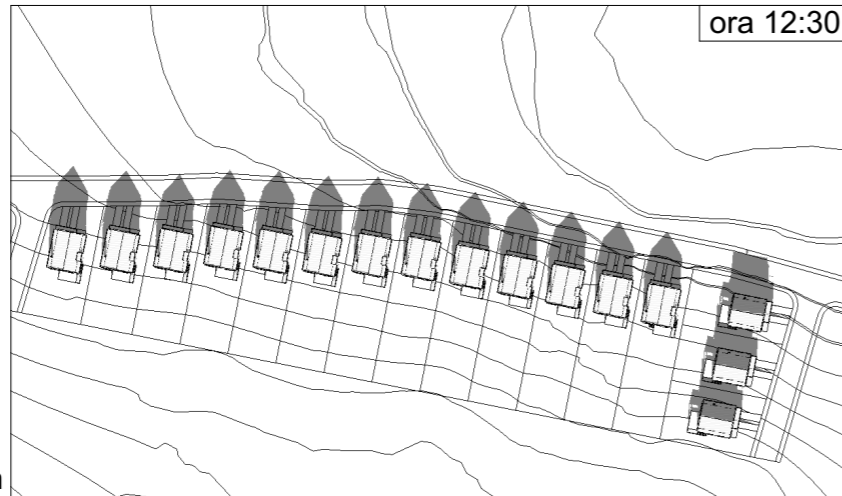
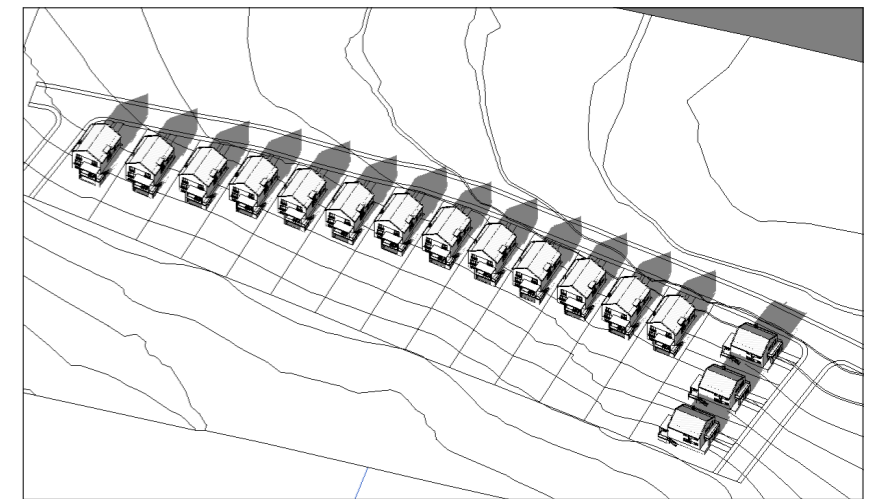
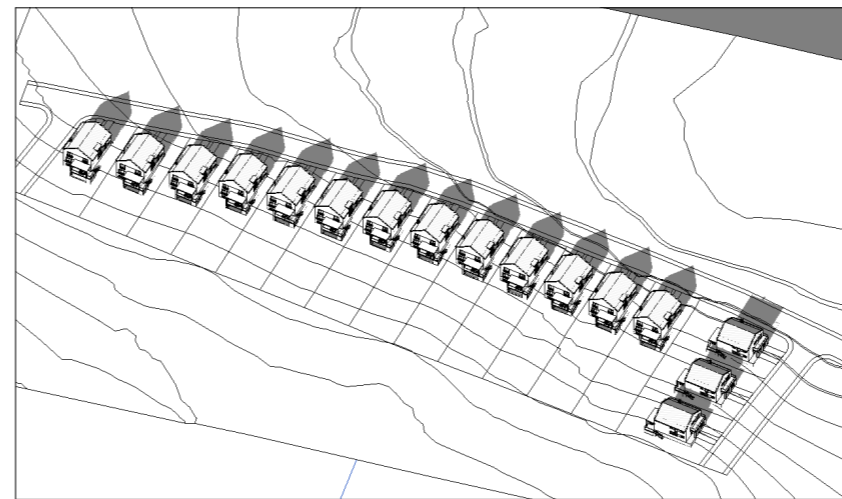
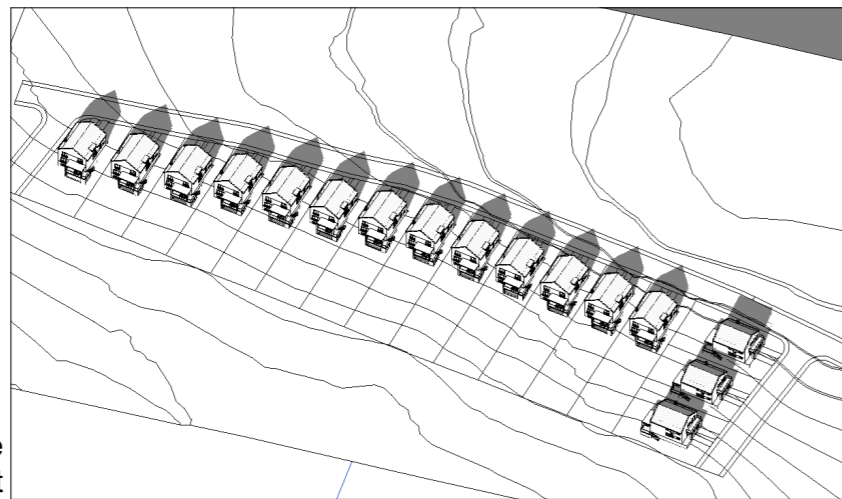

Axonometrie nord-vest

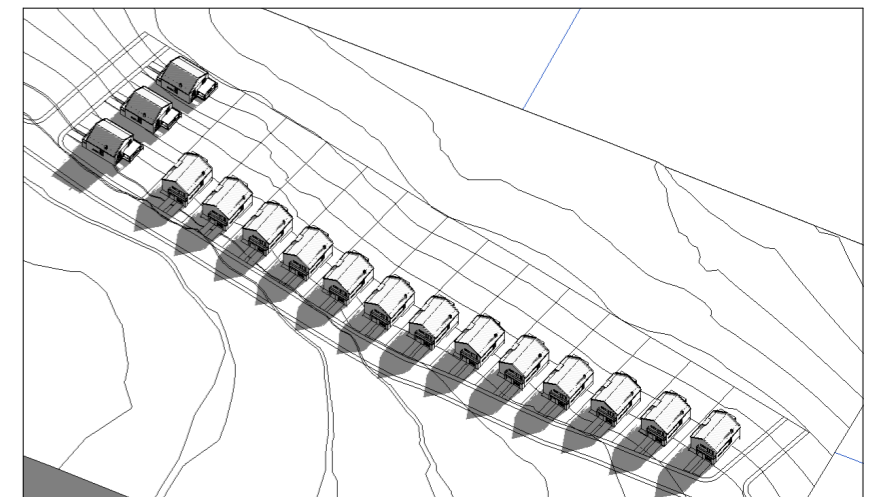
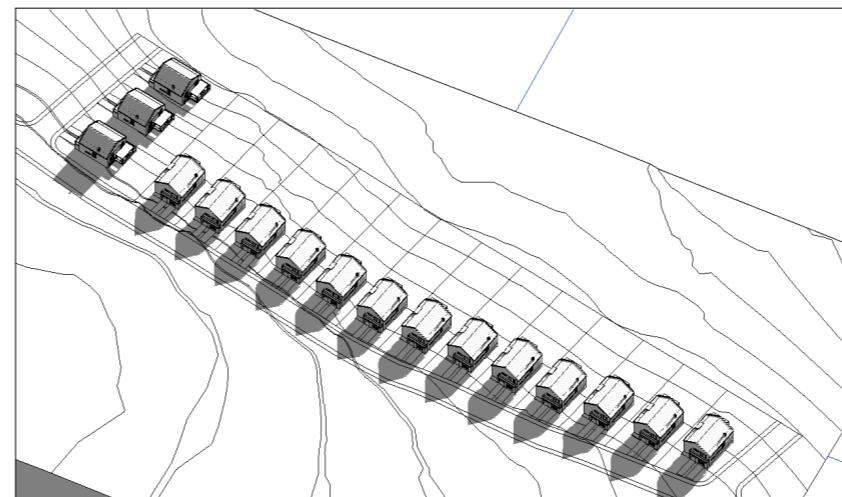
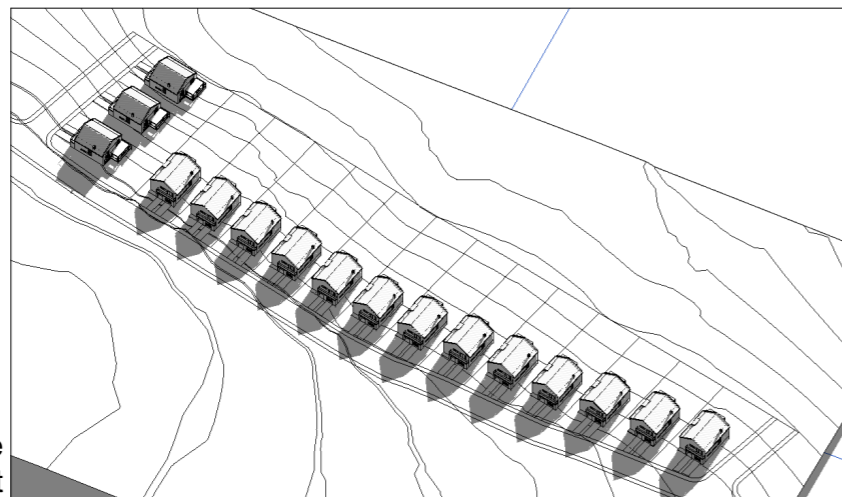

NOTĂ: CULORILE FOLOSITE PENTRU REPREZENTAREA GRAFICĂ SUNT CELE MENȚIONATE ÎN ORDINUL NR. 13N DIN 10.03.1999. PROIECTANTUL NU ÎȘI ASUMĂ RESPONSABILITATEA ÎN CAZUL ÎN CARE TEHNOLOGIA DE IMPRIMARE A PLANȘELOR NU REDĂ CULORILE FIDEL CU INDICATIVUL CELOR DIN NORMATIV.

Proiectant general SC MULTINVEST SRL J26/417/2002-R6348838 str. Doja nr. 67, Tg-Mures-RO tel/fax: +40.265.268.208 multinvesti@multinvest.ro		Proiectant de specialitate SC ARHITECTON SRL J26/1100/2002-R1509611 str. Revoluției nr. 22, Tg-Mures-RO tel/fax: +40.265.217.822 arhitectonpro@yahoo.com		Beneficiar Cozma Anda-Ramona Adresa beneficiar jud. Mureș, mun. Târgu Mureș, str. Livezeni, nr. 71 et. E6 ap.56 Denumire proiect Introducere în intravilan și dezmembrare teren în vederea construirii de locuințe unifamiliale		Nr. proiect: 632/2020
Specificatie Șef proiect Proiectat Desenat		Nume arh. Kovacs Angela arh. Kovacs Angela arh. Aitai Albert		Semnatura 		Scara
				Data 07.2020		Amplasament jud. Mureș, mun. Târgu Mureș, zona Budiu Denumire planșa STUDIU DE ÎNSORIRE - SOLSTIȚIU DE IARNĂ ORELE 12:30/13:00/13:30
						Faza Av. Op. Nr. Planșa S.I.05