

LEGENDA

- LIMITE -**
- (roșu 8) ——— LIMITA INTRAVILAN EXISTENT
 - (roșu 8) - - - - - LIMITA INTRAVILAN PROPUS
 - LIMITA ZONEI STUDIATE
 - ▭ LIMITA TEREN BENEFICIAR
 - ▭ ZONĂ CONSTRUIBILĂ ÎN LOT
- ALIMENTARE CU ENERGIE ELECTRICĂ:**
- LEA — LEA 0,4kV EXISTENTĂ
 - ⊙ STĂLP ELECTRIC EXISTENT CU REȚEA DE ILUMINAT
 - ⊙ STĂLP ILUMINAT STRADAL PROPUS
 - LES — LES ILUMINAT STRADAL PROPUSĂ
 - LEA — LEA 20kV EXISTENTĂ
 - LEA — LEA 20kV PROIECTATĂ
 - ⊙ POST TRANSFORMARE ENERGIE ELECTRICĂ
 - LES — LES 0,4kV PROIECTATĂ
 - ▭ FIRIDĂ REȚEA PROIECTATĂ
 - ▭ BLOCURI DE MĂSURĂ PROIECTATE
- TELECOMUNICAȚII:**
- FIBRĂ OPTICĂ PROIECTATĂ
 - CAMIN TRAGERE FIBRĂ OPTICĂ PROIECTATĂ
- ALIMENTARE CU APĂ:**
- A — CONDUCTĂ APĂ ÎN EXPLOATARE
 - A — CONDUCTĂ APĂ PROPUSĂ
 - A — CONDUCTĂ APĂ EXISTENTĂ
 - A — CONDUCTĂ BRANȘAMENT EXISTENTĂ
- CANALIZARE:**
- CM — COLECTOR MENAJER EXISTENT
 - CM — COLECTOR MENAJER PROPUS
- ALIMENTARE CU GAZ:**
- G — CONDUCTĂ DE GAZ PR. EXISTENTĂ
 - G — CONDUCTĂ DE GAZ PR. PROPUSĂ

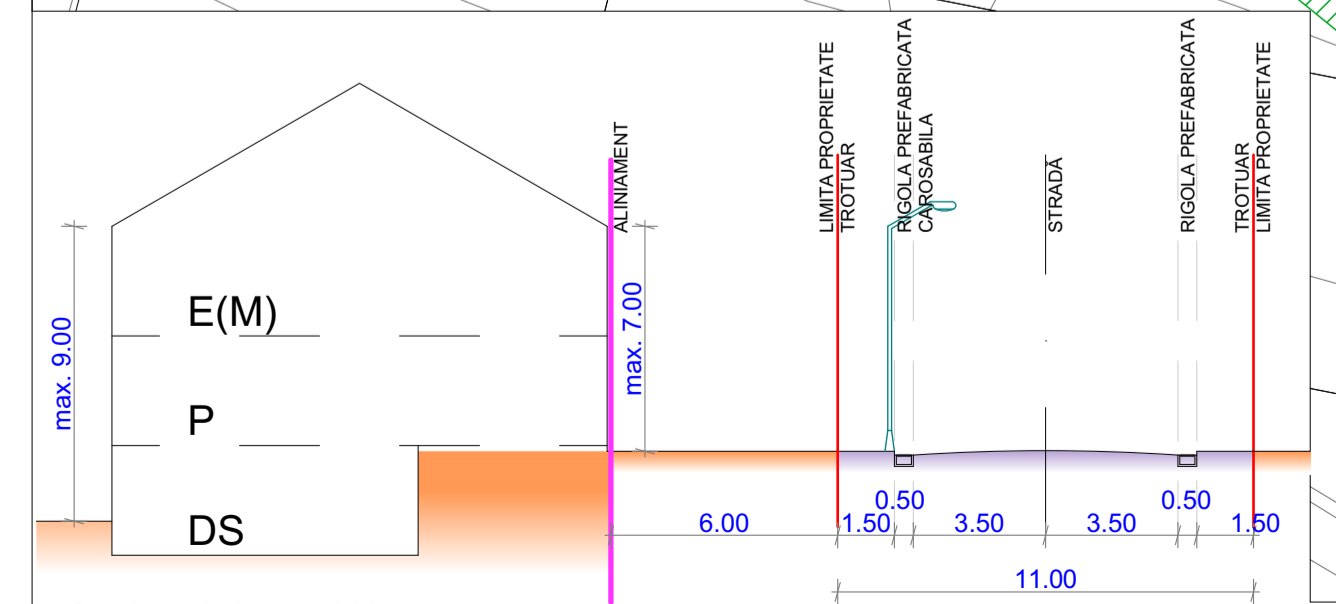
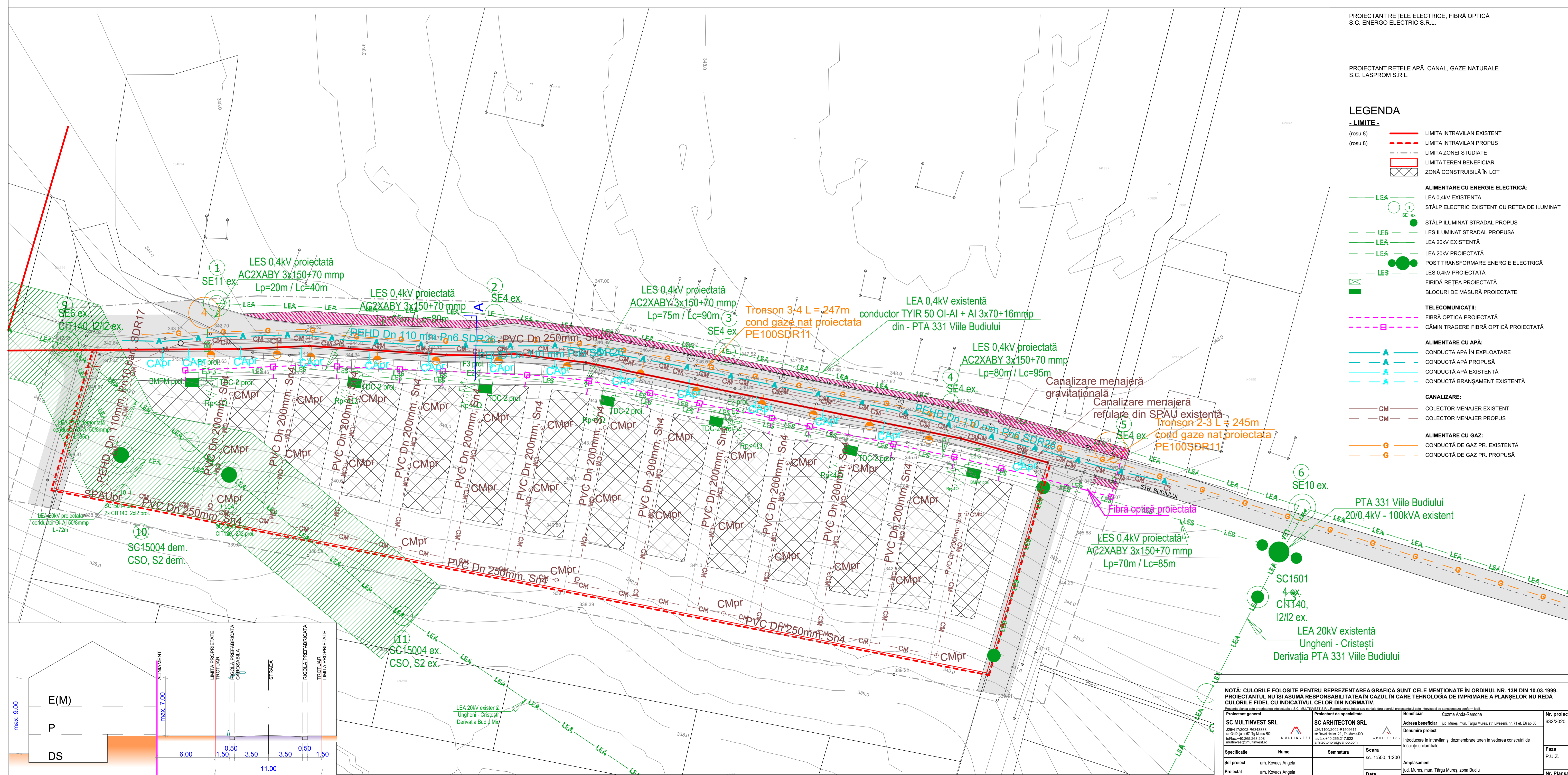

NOTĂ: CULORILE FOLOSITE PENTRU REPREZENTAREA GRAFICĂ SUNT CELE MENȚIONATE ÎN ORDINUL NR. 13N DIN 10.03.1999. PROIECTANTUL NU ÎȘI ASUMĂ RESPONSABILITATEA ÎN CAZUL ÎN CARE TEHNOLOGIA DE ÎMPRIMARE A PLANȘELOR NU REDĂ CULORILE FIDEL CU INDICATIVUL CELOR DIN NORMATIV.

Proiectant general: SC MULTINVEST SRL
Proiectant de specialitate: SC ARHITECTON SRL

Beneficiar: Cozma Andra-Ramona	Nr. proiect: 632/2020
Adresa beneficiar: jud. Mureș, mun. Târgu Mureș, str. Livezei, nr. 71 et. E6 ap.56	
Denumire proiect: Introducere în intravilan și dezmembrare teren în vederea construirii de locuințe unifamiliale	Faza P.U.Z.
Amplasament: jud. Mureș, mun. Târgu Mureș, zona Budui	Nr. Planșa A. 3.1
Denumire planșa: REGLEMENTĂRI - ECHIPARE EDILITARĂ	

Specificatie	Nume	Semnatura	Scara
Șef proiect	arh. Kovacs Angela		sc. 1:500, 1:200
Proiectat	arh. Kovacs Angela		Data
Desenat	arh. Altai Albert		07.2020