

**BILANT TERITORIAL - suprafata reglementata**

	mp	%
CLADIRI	1336,50	15,00%
ALEI, TERENURI DE SPORT	2227,50	25,00%
PLATFORME, PARCARI	2227,50	25,00%
ALEI INTERIOARE	2227,50	25,00%
SPATII LIBERE, SPATII VERZI	3118,50	35,00%
<b>TOTAL</b>	<b>8910,00</b>	<b>100,00%</b>

POTmax=	15,00%
CUTmax=	0,30

**PUZ - INTRODUCERE TEREN IN INTRAVILANUL LOCALITATII SI STABILIRE REGLEMENTARI URBANISTICE PENTRU CONSTRUIRE CENTRU SPORTIV DE RECREERE SI REABILITARE STUDENTEASCA jud. Mures, Tirgu Mures, str. Padurii**

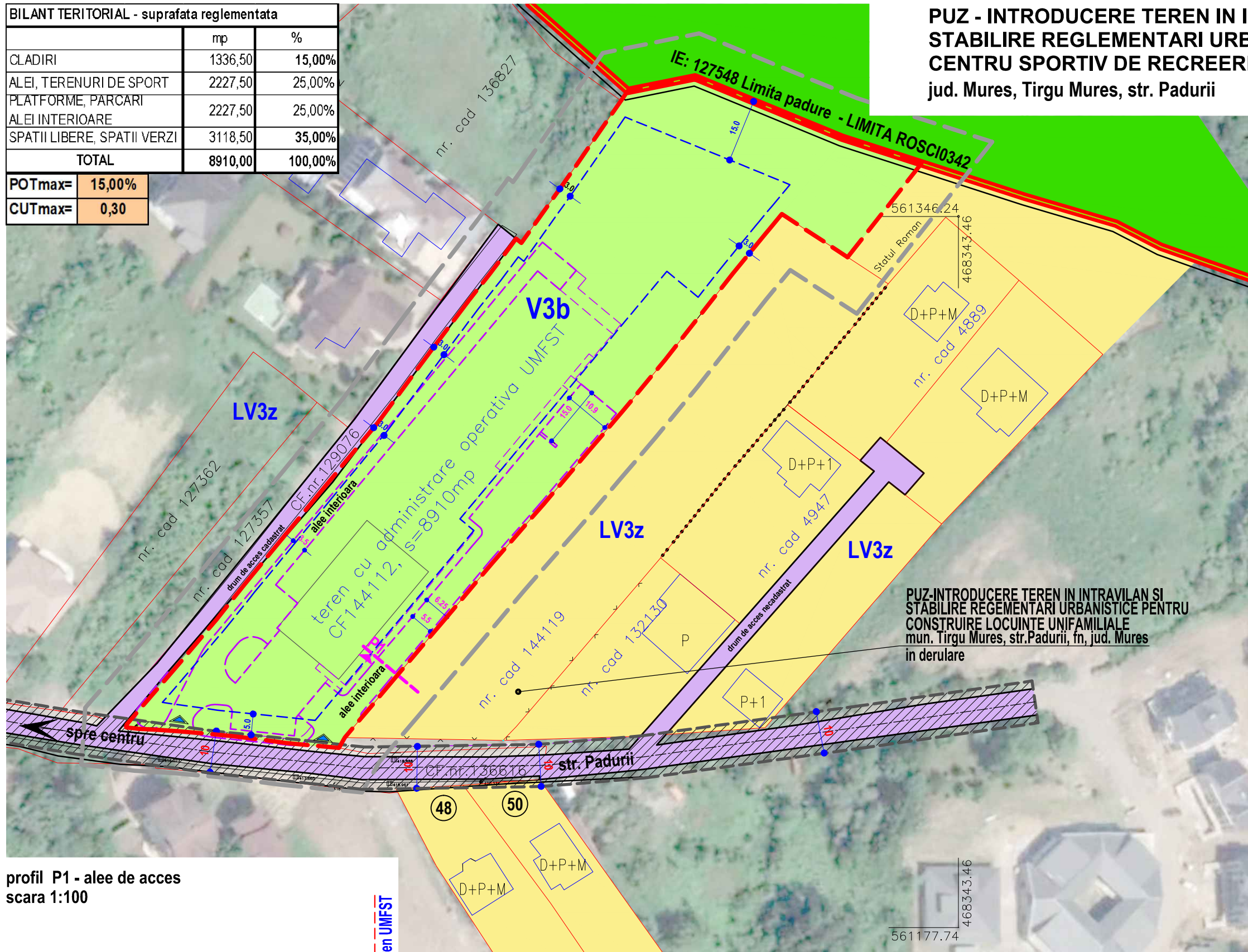
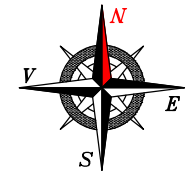

**LEGENDA:**

- LIMITA INTRAVILAN
- LIMITA ZONA DE STUDIU
- LIMITA PROPRIETATE INITIATOR P.U.Z.
- LIMITE LOTURI EXISTENTE
- LIMITA PADURE
- STRAZI EXISTENTE
- CLADIRI EXISTENTE
- ▲ ACCESE PROPUSE
- RETRAGERE PROPUSE
- ALEI INTERIOARE
- STRADA PADURII—LIMITE PROFIL PROPUSE, 10m
- ▨ INTERDICTIE CONSTRUIRE pt. modernizare profil propus pana la clarificarea traseului definitiv

**ZONIFICARE FUNCTIONALA:**

- COMPLEX SI BAZA SPORTIVA  
UTR V3b, POT=15%, CUT=0,3
- ZONA PENTRU LOCUINTE INDIVIDUALE  
UTR LV3z
- ZONA CAI DE COMUNICATIE RUTIERA SI AMENAJARI AFERENTE
- PADURI

**profil P1 - alee de acces  
scara 1:100**

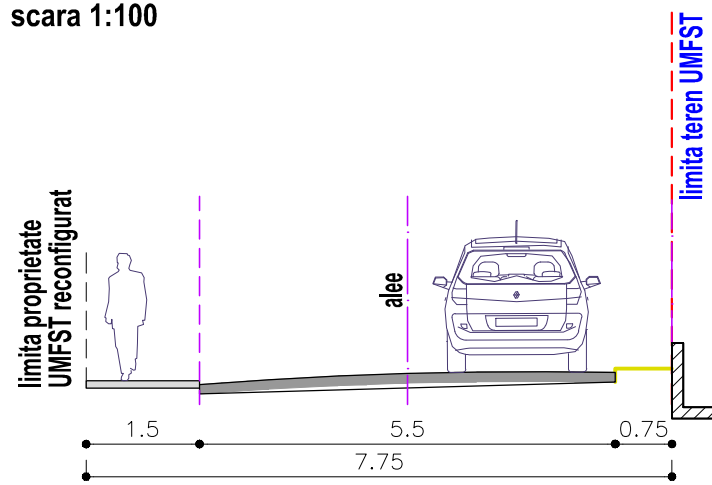

NOTA  
—CULORILE PENTRU REPREZENTAREA GRAFICA SUNT CELE MENTIONATE IN ORDINUL NR.91 DIN 1991.

**A&G**  
sc ARHIGRAF srl

BIROU DE ARHITECTURA SI URBANISM  
CALUSERI - J26-728-1994

ACEST PROIECT ESTE PROPRIETATEA INTELLECTUALA A SC ARHIGRAF SRL. UTILIZAREA LUI INTRA SUB INCIDENTA LEGII DREPTULUI DE AUTOR.

sef proiect	arh. Octavian LIPOVAN	
proiectat	arh. Octavian LIPOVAN	
desenat	ing. SZOCS Angela	
verificat	arh. Octavian LIPOVAN	
BENEFICIARI: U.M.F.S.T. "GEORGE EMIL PALADE" Tg.Mures, str.Gh. Marinescu, nr.38, jud. Mures		FAZA: P.U.Z.
TITLU PROIECT: PUZ-INTRODUCERE TEREN IN INTRAVILANUL LOCALITATII SI STABILIRE REGLEMENTARI URBANISTICE PENTRU CONSTRUIRE CENTRU SPORTIV DE RECREERE SI REABILITARE STUDENTEASCA	DATA: 2023	NR.PROIECT: 650-22
TITLU PLANSA: REGLEMENTARI URBANISTICE ZONIFICARE	SCARA: 1:1000	REV. - NR.PLANSA : U 003