

420x297mm

PROPRIETATE INTELECTUALA A AIM PLANNERS S.R.L. ESTE INTERZISA COPIEREA SI/SAU DISTRIBUIREA ACESTEI PLANE SI/SAU A INFORMATIILOR CONTINUTE FARA ACORDUL AUTORULUI

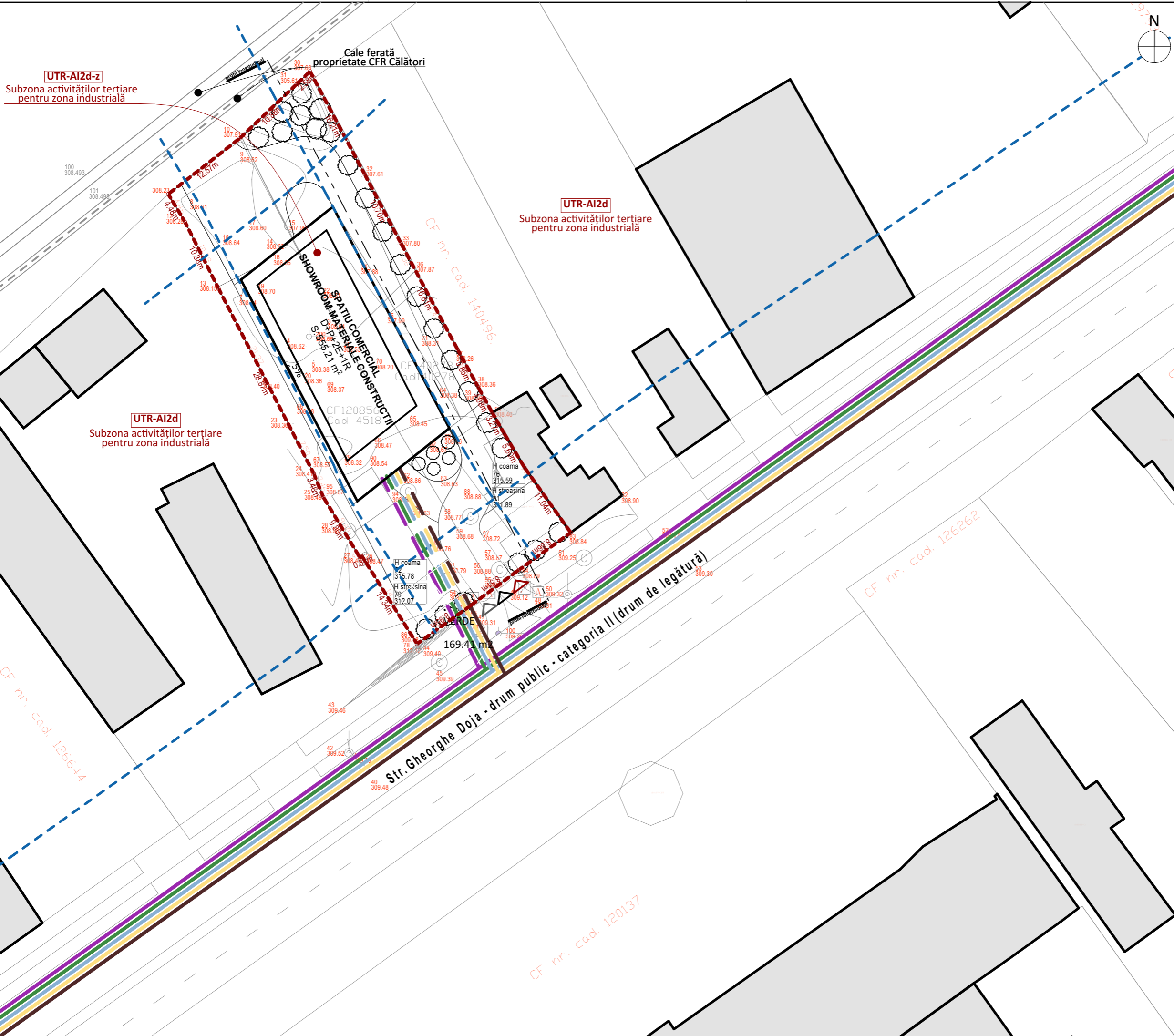

- LEGENDA:**
- 1. LIMITE**
- LIMITA DE PROPRIETATE / LIMITA DE INTERVENȚIE
- 2. ZONIFICARE FUNCȚIONALĂ**
- CLĂDIRI PROPUSE (SERVICII)
 - CLĂDIRI ÎNVECINATE PREPONDERENT CU FUNCȚIUNI INDUSTRIALE ȘI DE SERVICII
- 3. REGLEMENTĂRI EDILITARE**
- REȚEA GAZ METAN - EXISTENT
 - REȚEA GAZ METAN - PROPUȘ
 - REȚEA APĂ POTABILĂ - EXISTENT
 - REȚEA APĂ POTABILĂ - PROPUȘ
 - REȚEA CANALIZARE - EXISTENT
 - REȚEA CANALIZARE - PROPUȘ
 - REȚEA LEA 0,4 kV - EXISTENT
 - REȚEA LEA 0,4 kV - PROPUȘ
 - CANALIZAȚIE SUBTERANĂ PENTRU REȚELE DE TRANSMITERE DE INFORMAȚIE (FIBRE OPTICE) - EXISTENT
 - CANALIZAȚIE SUBTERANĂ PENTRU REȚELE DE TRANSMITERE DE INFORMAȚIE (FIBRE OPTICE) - PROPUȘ



SUPRAFATA PARCELA [M.P.] 1824
 NR. CADASTRAL 140278; 4518
 NR. TOPO 140278; 120856

CLASA DE IMPORTANTĂ: III
 CATEG. DE IMPORTANTĂ: C
 GRAD DE REZIST. LA FOC: II

PROIECTANT GENERAL:
AIM PLANNERS S.R.L.
 str. Liviu Rebreanu, nr. 62, ap. 4, Cluj-Napoca

ECHIPA DE PROIECTARE	SEMNATURA
ȘEF PROIECT	
ARH. ANDRIESCU IOANA	
PROIECTAT / DESENAT	
ARH. ANDRIESCU IOANA	
SPECIALIST RUR	
ARH. TURCU ADRIAN	

DENUMIRE PROIECT:
ELABORARE PUZ - STABILIRE REGLEMENTĂRI URBANISTICE PENTRU CONSTRUIRE SHOWROOM MATERIALE DE CONSTRUCȚII, AMENAJĂRI EXTERIOARE ȘI ÎMPREJMUIRE
 Loc. Târgu Mureș, str. Gheorghe Doja, nr. 270, 272, jud. Mureș

BENEFICIAR:
SERBEZAN GHEORGHE ȘI SERBEZAN CLAUDIA - RAMONA
 Jud. Mureș, sat Icland Mare (com. Inclânzel), nr. 164

NUME PLANȘĂ:
PLAN DE REGLEMENTĂRI EDILITARE

PR. NR.	35/2023	PROPUȘ	STATUS
DATA	02.2024	PUZ	FAZA
SCARA	1:500	A-06	NR. PL.