

Tg. Mures

UAT

95752/N

Vicin : Sateiu Margareta

Vicin : Lotitza Georgia

Vicin : Primaria

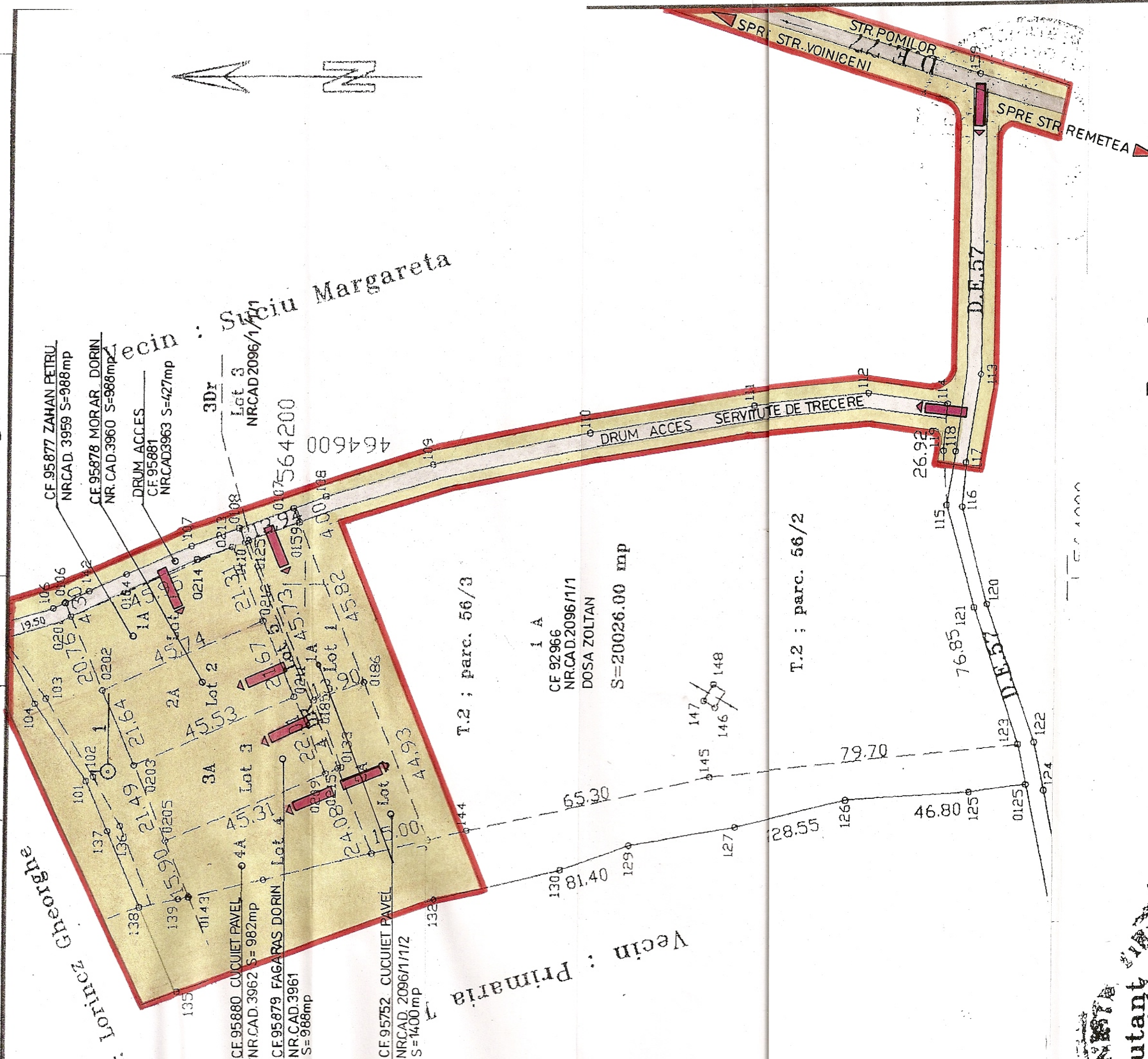
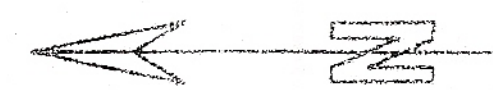

Parafa :

14/11/0 / 25. MAR. 2008

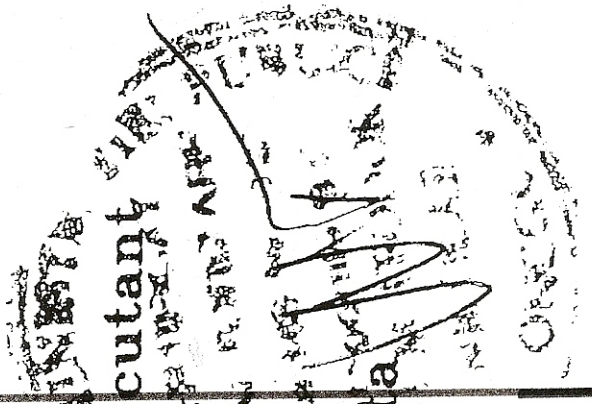

LEGENDA

- SITUATIA EXISTENTA**
- A. FUNCTIONALITATEA ZONEI**
- LIMITA ZONEI STUDIATE
 - LIMITE DE PROPRIETATE
 - TERENURI CONSTRUITE SI CONSTRUIBILE
 - CAROSABIL (STRAZI EXISTENTE)
 - PIETONAL
 - PARCAJE SI GARAJE
 - LOCUINTE
- B. FONDUL CONSTRUIT**
- B1. CARTAREA STADIULUI DE REALIZARE A CLADIRILOR**
- CLADIRI EXISTENTE
- B2. STRUCTURA CLADIRILOR**
- DURABILE
 - SEMIDURABILE
- B3. STAREA CLADIRILOR**
- CLADIRI IN STARE BUNA
 - CLADIRI IN STARE MEDIOCRA
- B4. REGIM DE INALTIME**
- PARTER
 - PARTER +MANSARDA
- C. ELEMENTE ARHITECTURAL-URBANISTICE SI PEISAJERE**
- PLANTATIIL, SPATII VERZI AMENAJATE
 - RELATII VIZUALE IMPORTANTE
 - RELIEF
 - ACCESE NECESARE PTR. TERENURI CONSTRUIBILE



Verificator	Nume	Semnatura	Cerinta	Referat
Expert				
S.C.ARA ARCHITECTS S.R.L. R 15436513 NR.INREGISTRARE : J26/558/2003				Beneficiar : Denumirea proiectului : PLAN URBANISTIC DE DETALIU Construire Casa de Locuit D+P+M Zona str. Marului FN. Tg. Mures
Calitatea	Nume	Semnatura	Scara 1:1000	Plansa : A/1
Scf proiect	Arh. Raus A.			Pr.nr. 9 bis/2008
Proiectat	Arh Raus A.		Data : 2008	
Desenat				
SITUATIA EXISTENTA				