

Numere si prenumele proprietarului  
 S.C. MARIS PROD CARM S.R.L.  
 Adresa (sediu):  
 str. Maramures nr. 31  
 mun. Targu Mures  
 Judetului MURES

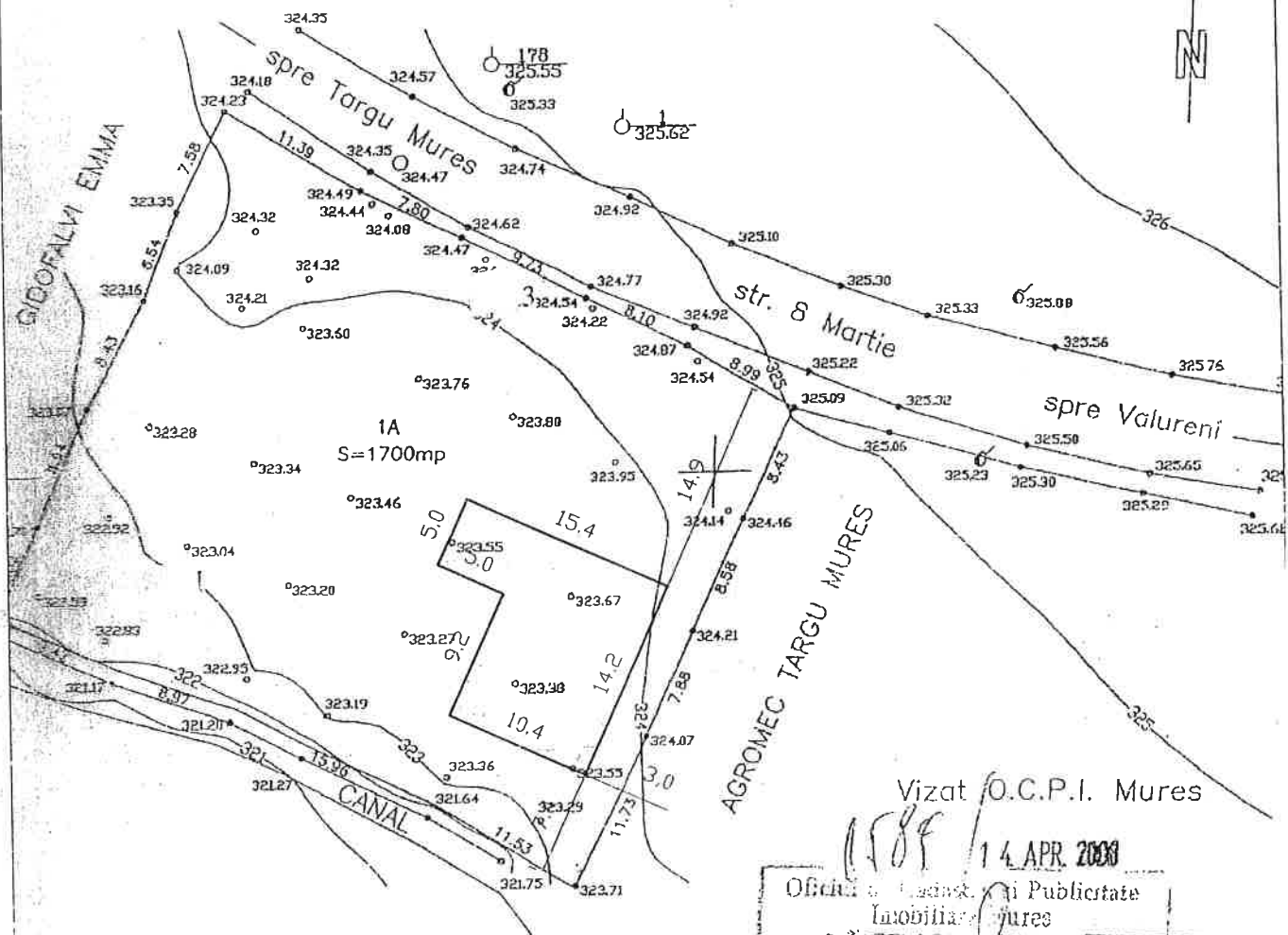

Vizat O.C.P.I. Mures

1589 / 14 APR 2010

Oficiu de Inregistrare si Publicitate  
 Imobiliară Mures  
 RĂCĂRAN MIHAIL

L. ORDINUL ARHITECTILOR  
 DIN ROMANIA  
 560  
 Enikő  
 LÉSZAI  
 Conducător tehnic al lucrării de studiu

Amplasament  
 Cladire proiectata

ADMINISTRATIEI PUBLICE  
 CERTIFICAT  
 DE AUTORIZARE  
 Seria B Nr. 35  
 Clasa I  
 S.C. CAD NASTOR  
 S.R.L.  
 Intocmit de

ADMINISTRATIEI PUBLICE  
 CERTIFICAT  
 DE AUTORIZARE  
 Seria B Nr. 3494  
 Categoria A  
 BRASCU IERLIAN  
 S.R.L.  
 Intocmit de

B.I.A. c.a. LÉSZAI ENIKO T.N.A. 560 Tg. Mures, str. Armoniei, nr. 45/1, tel. 0746022493				Beneficiar S.C. MARIS PROD CARM S.R.L. Tg. Mures, str. 8 Martie, fara nr.		Pr. Nr. 45/ 09
Elaborator	nume	semnatura	Scara:	Titlul proiectului		Faza
Sef proiect	c.a. Lészai E.		1 / 500	CARMANGERIE		D.T.A.C
Proiectat	c.a. Lészai E.		Data:	Titlul plansei		Pl. A 2.
Desenat	c.a. Lészai E.		04.2010	PLAN DE SITUATIE		



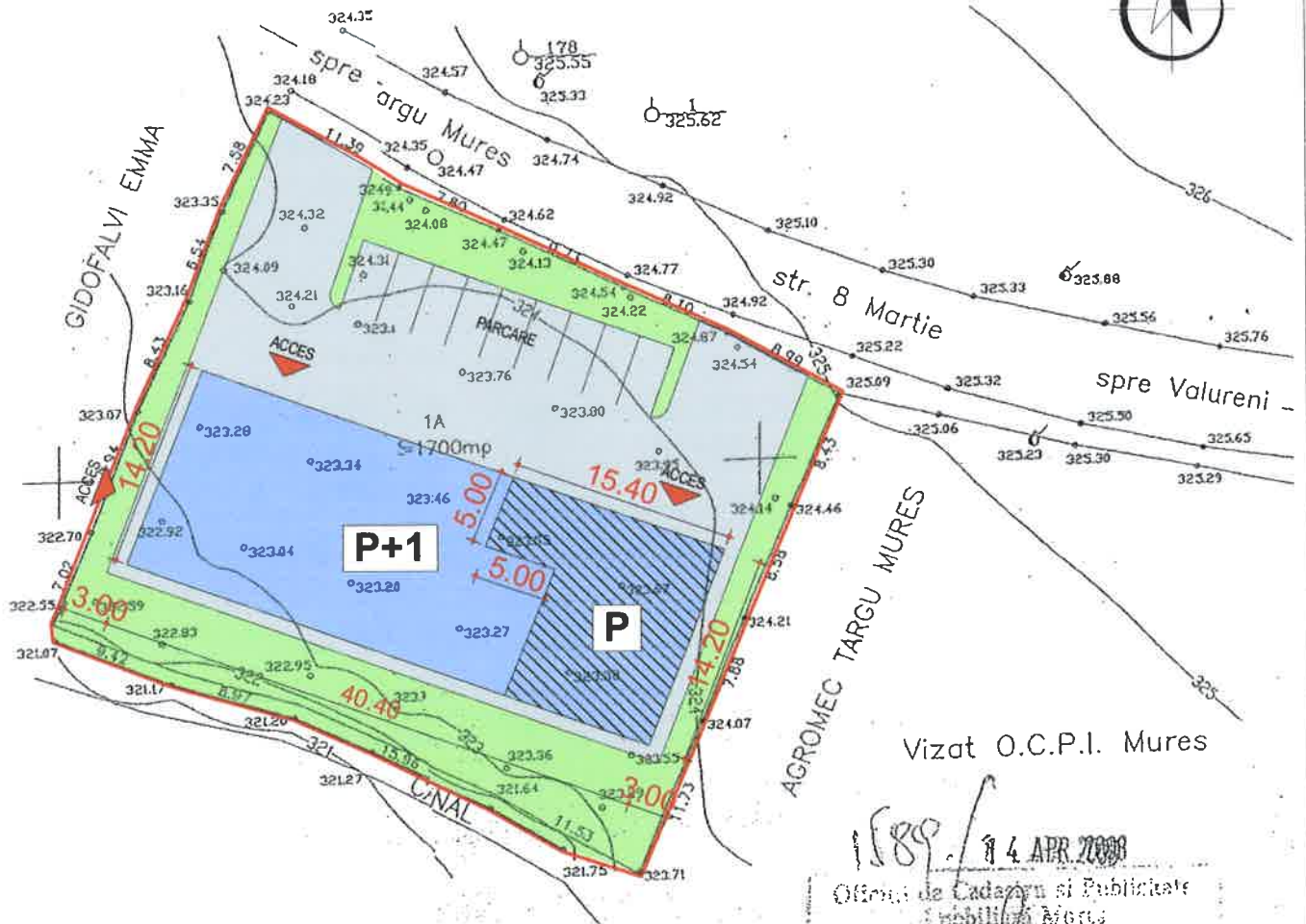

# EXTINDERE SI SUPRAETAJARE CLADIRE CARMANGERIE IN VEDEREA CONSTRUIRII FABRICII DE PREPARARE CARNE mun. Tirgu-Mures



Vizat O.C.P.I. Mures

1589 / 14 APR 2011  
 Oficiu de Cadastru si Publicitate  
 Imobiliara Mures  
 R. BEBANU MIHALI

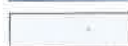
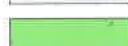
### LEGENDA:

-  LIMITA PROPRIETATE
-  CLADIRE PROPUȘA SPRE DEMOLARE
-  CONSTRUCTIE PROPUȘA
-  PLATFORME CAROSABILE
-  ZONA VERDE
-  ACCES





**S.C. ARHITECTON S.R.L.**  
 str. Revolutiei nr. 22, Tg-Mures-RO  
 tel/fax: 0265-217822  
 J26-1100-2002 - R15097611  
 arhitectonpro@yahoo.com

Beneficiar:

**SC MARIS PROD CARM SRL**  
 str. Maramures nr. 31, Tirgu-Mures

PROIECT NR.  
 214/2011

Specificatie	Nume	Semnatura	Scara:	Denumire proiect:	FAZA DE PR.:
Sef proiect	arh. Kovacs Angela		1:500	EXTINDERE SI SUPRAETAJARE CLADIRE CARMANGERIE IN VEDEREA CONSTRUIRII FABRICII DE PREPARARE CARNE str. 8 Martie f. nr., Tirgu-Mures	C.U.
Proiectat	arh. Kovacs Angela		Data:	Denumire plansa:	PLANSA NR.
Desenat	arh. Konrad Eniko		01. 2011	<b>PLAN DE SITUATIE</b>	A.02



# EXTINDERE SI SUPRAETAJARE CLADIRE CARMANGERIE IN VEDEREA CONSTRUIRII FABRICII DE PREPARARE CARNE mun. Tirgu-Mures

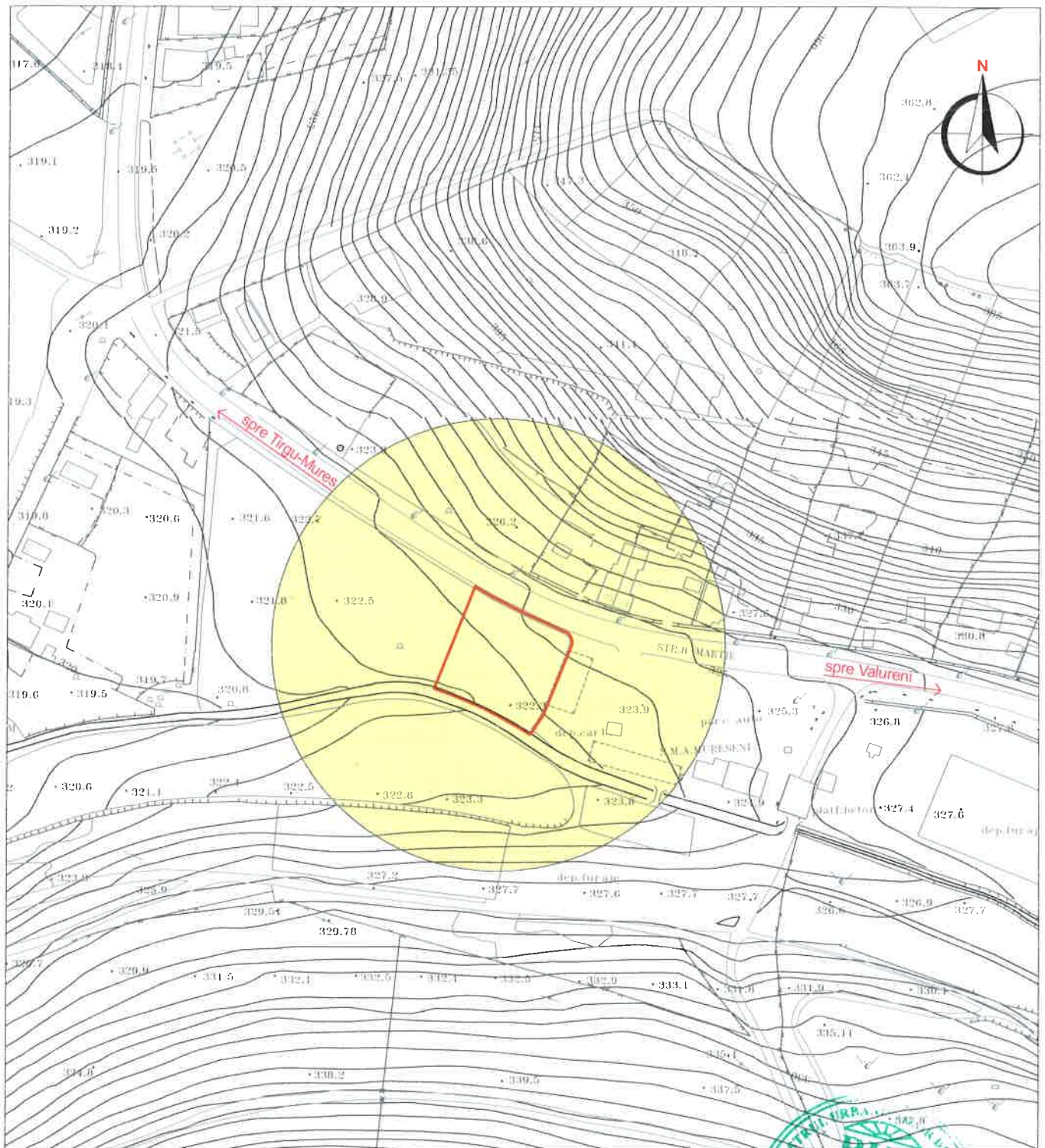

### LEGENDA:

- ZONA STUDIATA
- LIMITA PROPRIETATE



**S.C. ARHITECTON S.R.L.**  
str. Revolutiei nr. 22, Tg-Mures-RO  
tel/fax: 0265-217822  
J26-1100-2002 - R15097611  
arhitectonpro@yahoo.com

Beneficiar:

**SC MARIS PROD CARM SRL**  
str. Maranures nr. 31, Tirgu-Mures

PROIECT NR.

214/2011

Specificatie	Nume	Semnatura	Scara:	Denumire proiect:	FAZA DE PR.:
Sef proiect	arh. Kovacs Angela		1:2000	<b>EXTINDERE SI SUPRAETAJARE CLADIRE CARMANGERIE IN VEDEREA CONSTRUIRII FABRICII DE PREPARARE CARNE</b> str. 8 Martie f. nr., Tirgu-Mures	C.U.
Proiectat	arh. Kovacs Angela		Data:	Denumire plansa:	PLANSA NR.
Desenat	arh. Konrad Eniko		01. 2011	<b>PLAN DE INCADRARE IN ZONA</b>	A.01



# EXTINDERE SI SUPRAETAJARE CLADIRE CARMANGERIE IN VEDEREA CONSTRUIRII FABRICII DE PREPARARE CARNE mun. Tirgu-Mures

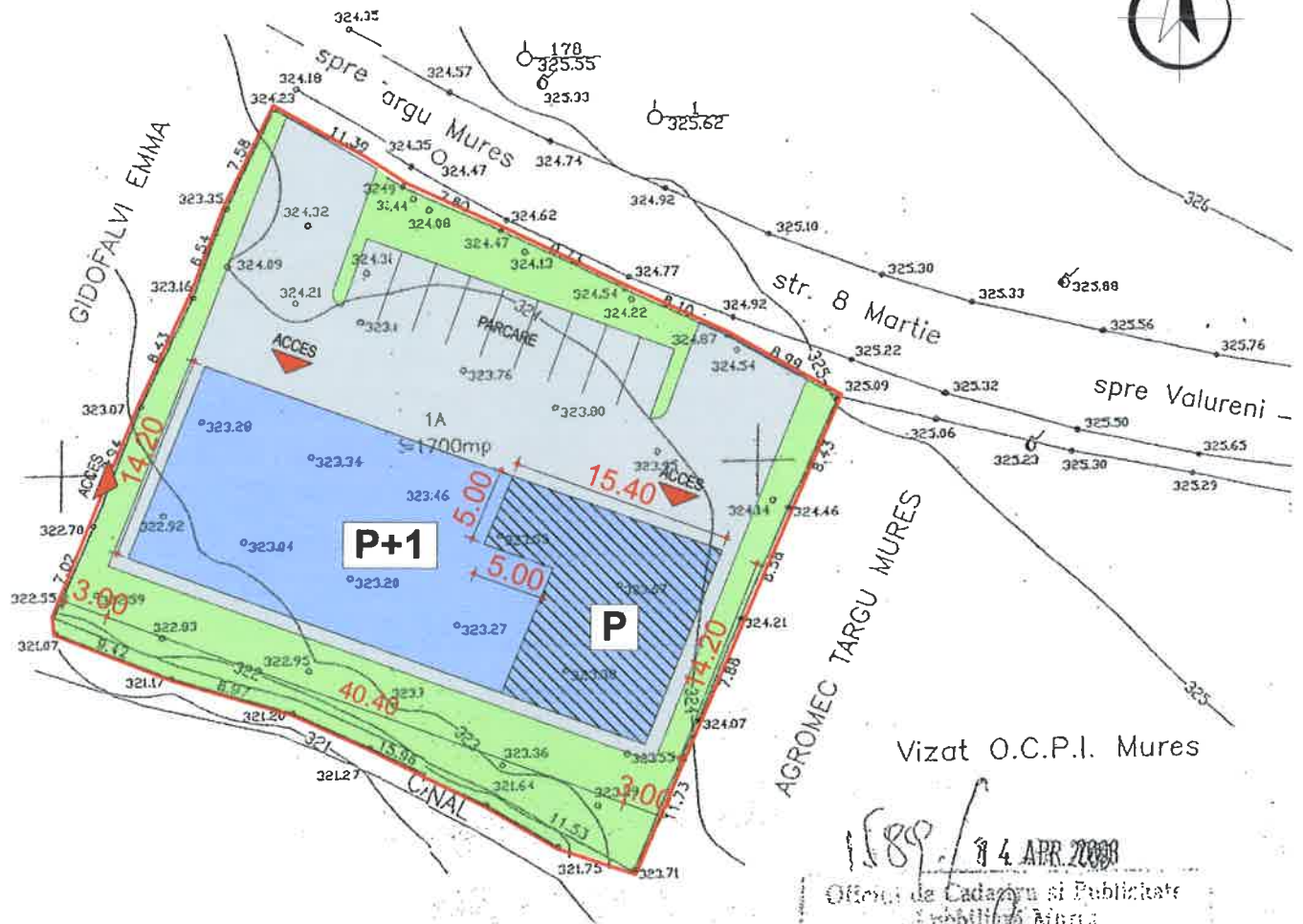

Vizat O.C.P.I. Mures

1589 / 4 APR 2008  
 Oficiu de Cadastru si Publicitate  
 Imobiliara Mures  
 RAZVAN MILAS  
 reprezentant

**LEGENDA:**

- LIMITA PROPRIETATE
- CLADIRE PROPU SA SPRE DEMOLARE
- CONSTRUCTIE PROPU SA
- PLATFORME CAROSABILE
- ZONA VERDE
- ACCES



**S.C. ARHITECTON S.R.L.**  
 str. Revolutiei nr. 22 , Tg-Mures-RO  
 tel/fax: 0265-217822  
 J26-1100-2002 - R15097611  
 arhitectonpro@yahoo.com

Beneficiar:

**SC MARIS PROD CARM SRL**  
 str. Maramures nr. 31, Tirgu-Mures

PROIECT NR.  
214/2011

Specificatie	Nume	Semnatura	Scara:	Denumire proiect:	FAZA DE PR.:
Sef proiect	arh. Kovacs Angela		1:500	EXTINDERE SI SUPRAETAJARE CLADIRE CARMANGERIE IN VEDEREA CONSTRUIRII FABRICII DE PREPARARE CARNE str. 8 Martie f. nr., Tirgu-Mures	C.U.
Proiectat	arh. Kovacs Angela				
Desenat	arh. Konrad Eniko		Data: 01. 2011	Denumire planşa: <b>PLAN DE SITUATIE</b>	PLANSĂ NR. A.02



# EXTINDERE SI SUPRAETAJARE CLADIRE CARMANGERIE IN VEDEREA CONSTRUIRII FABRICII DE PREPARARE CARNE

AA2

mun. Tirgu-Mures

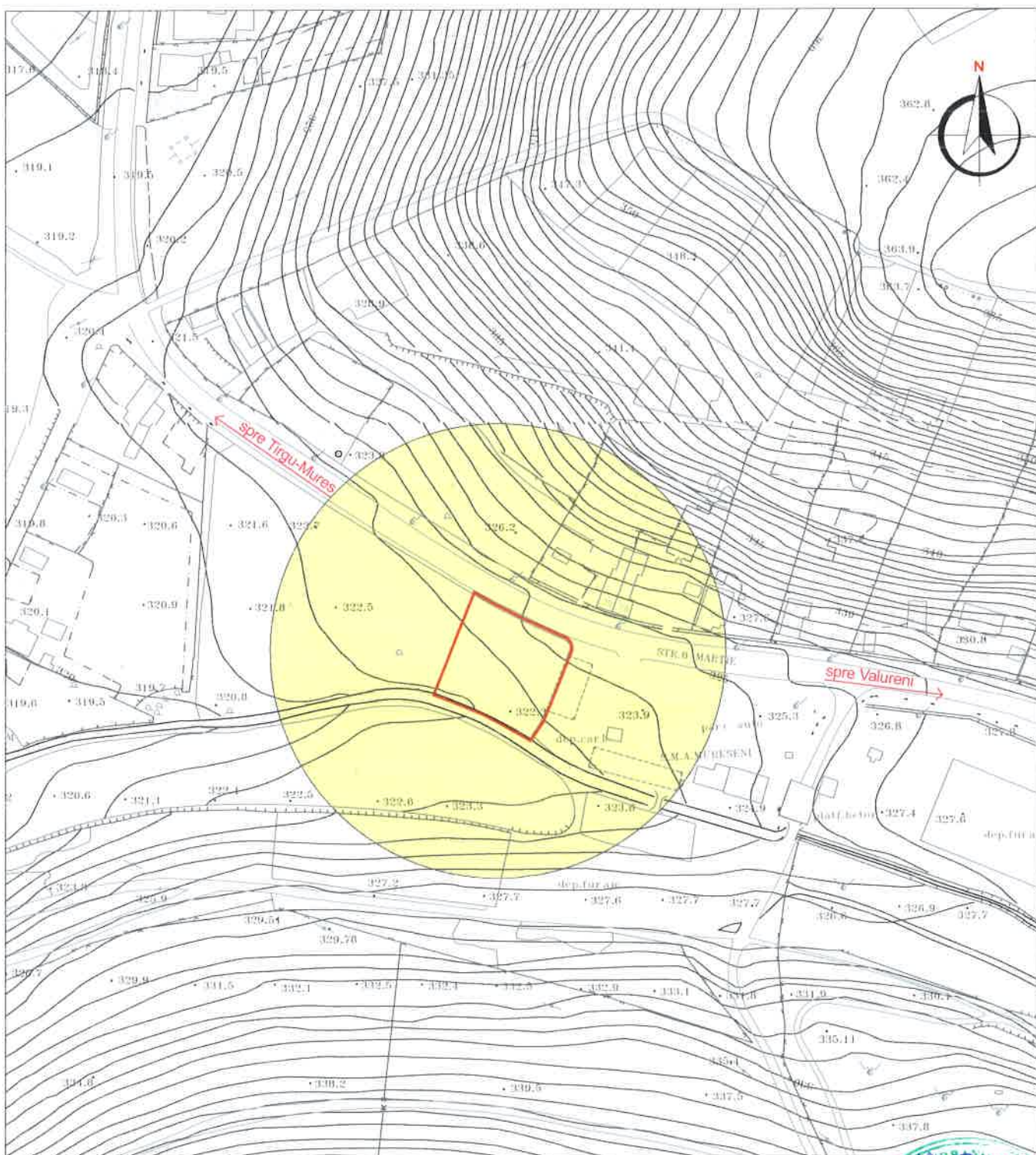

**LEGENDA:**

- ZONA STUDIATA
- LIMITA PROPRIETATE



**S.C. ARHITECTON S.R.L.**  
str. Revolutiei nr. 22, Tg-Mures-RO  
tel/fax: 0265-217822  
J26-1100-2002 - R15097611  
arhitectonpro@yahoo.com

Beneficiar:

**SC MARIS PROD CARM SRL**  
str. Maramures nr. 31, Tirgu-Mures

PROIECT NR. 214/2011

Specificatie	Nume	Semnatura	Scara:	Denumire proiect:	FAZA DE PR.:
Sef proiect	arh. Kovacs Angela		1:2000	<b>EXTINDERE SI SUPRAETAJARE CLADIRE CARMANGERIE IN VEDEREA CONSTRUIRII FABRICII DE PREPARARE CARNE</b> str. 8 Martie f. nr., Tirgu-Mures	C.U.
Proiectat	arh. Kovacs Angela		Data:		PLANSA NR.
Desenat	arh. Konrad Eniko		01. 2011	<b>PLAN DE INCADRARE IN ZONA</b>	A.01