

**PLAN URBANISTIC DE DETALIU -
EXTINDERE SI ETAJARE LOCUINTA
CU PARTER COMERCIAL
Tirgu Mures, str. Gh. Doja nr. 170, jud. Mures
REGLEMENTARI URBANISTICE**

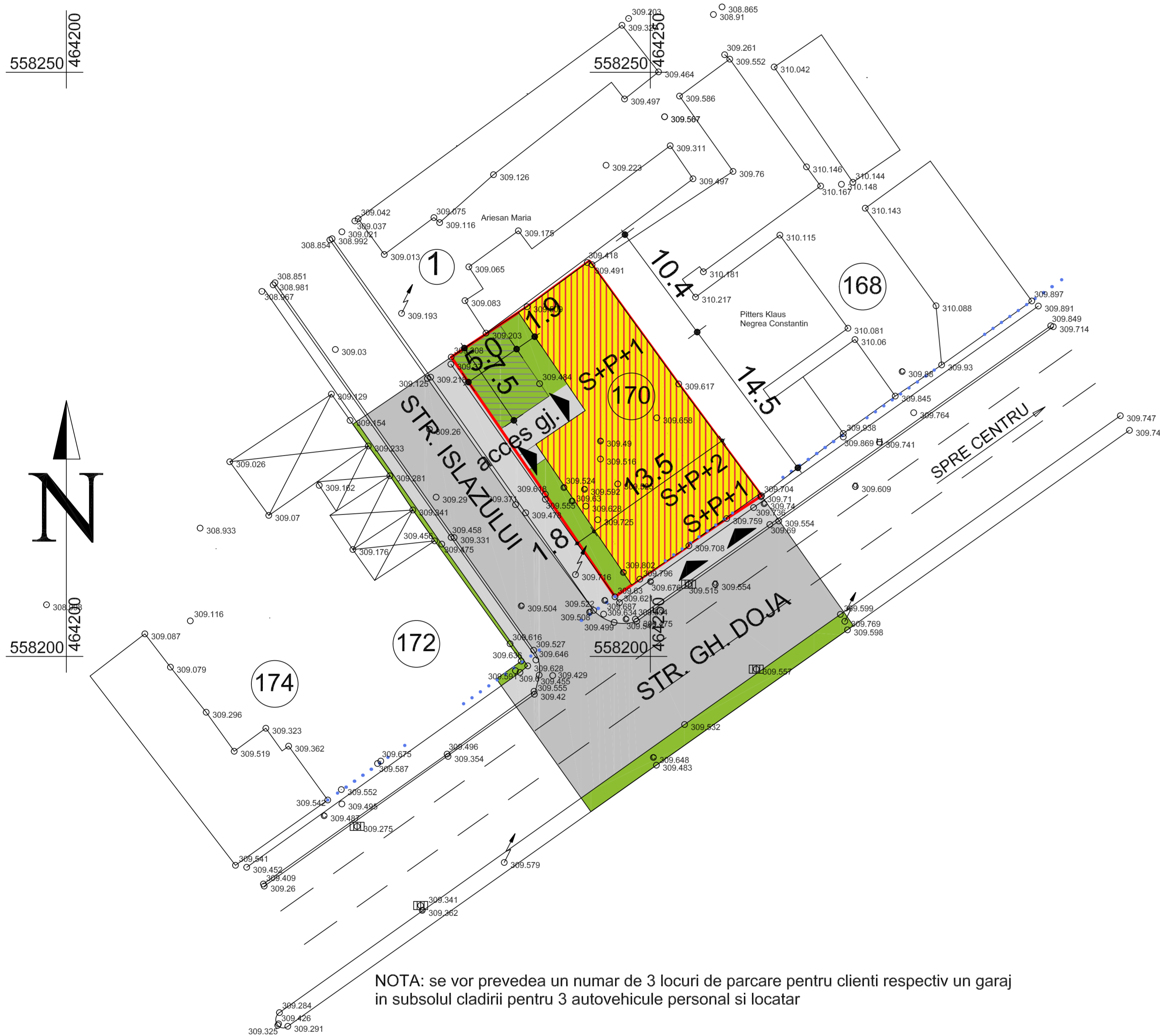

NOTA: se vor prevedea un numar de 3 locuri de parcare pentru clienti respectiv un garaj in subsolul cladirii pentru 3 autovehicule personal si locatar

LEGENDA

LIMITE

- LIMITA ZONA STUDIATA
- LIMITA DE PROPRIETATE A TERENULUI

ZONIFICARE FUNCTIONALA

- CLADIRI MIXTE (LOCUIT SI COMERT)
- CIRCULATII PIETONALE
- CIRCULATII CAROSABILE
- PARCAJE ECOLOGICE PROPUSE
- ZONE VERZI
- ALINIERE EXISTENTA MENTINUTA
- ACCESE

Pasted Image #41.png

Verificatori/Expertii	Nume Prenume	Semnatura	Cerinta	Referat de verificare proiect/Expertiza nr./data
	S.C. VIA MODUL S.R.L. J26/900/2001 C.U.I. 14357551			Beneficiar ORBAN LASZLO LEVENTE Com. Cristesti, str. Combinatului nr. 64, jud. Mures
Specificatie	Numele	Semnatura	Scara:	Proiect nr.
Sef Proiect	arh. MARIA Dragota		1:500	445/2011
Proiectat	arh. MARIA Dragota		Data:	Faza:
Desenat CAD	arh. MARIA Dragota		10/7/2011	P.U.D.
				Nr. Plansa 3