

**PLAN URBANISTIC DE DETALIU -
EXTINDERE SI ETAJARE LOCUINTA
CU PARTER COMERCIAL
Tirgu Mures, str. Gh. Doja nr. 170, jud. Mures
REGLEMENTARI EDILITARE**

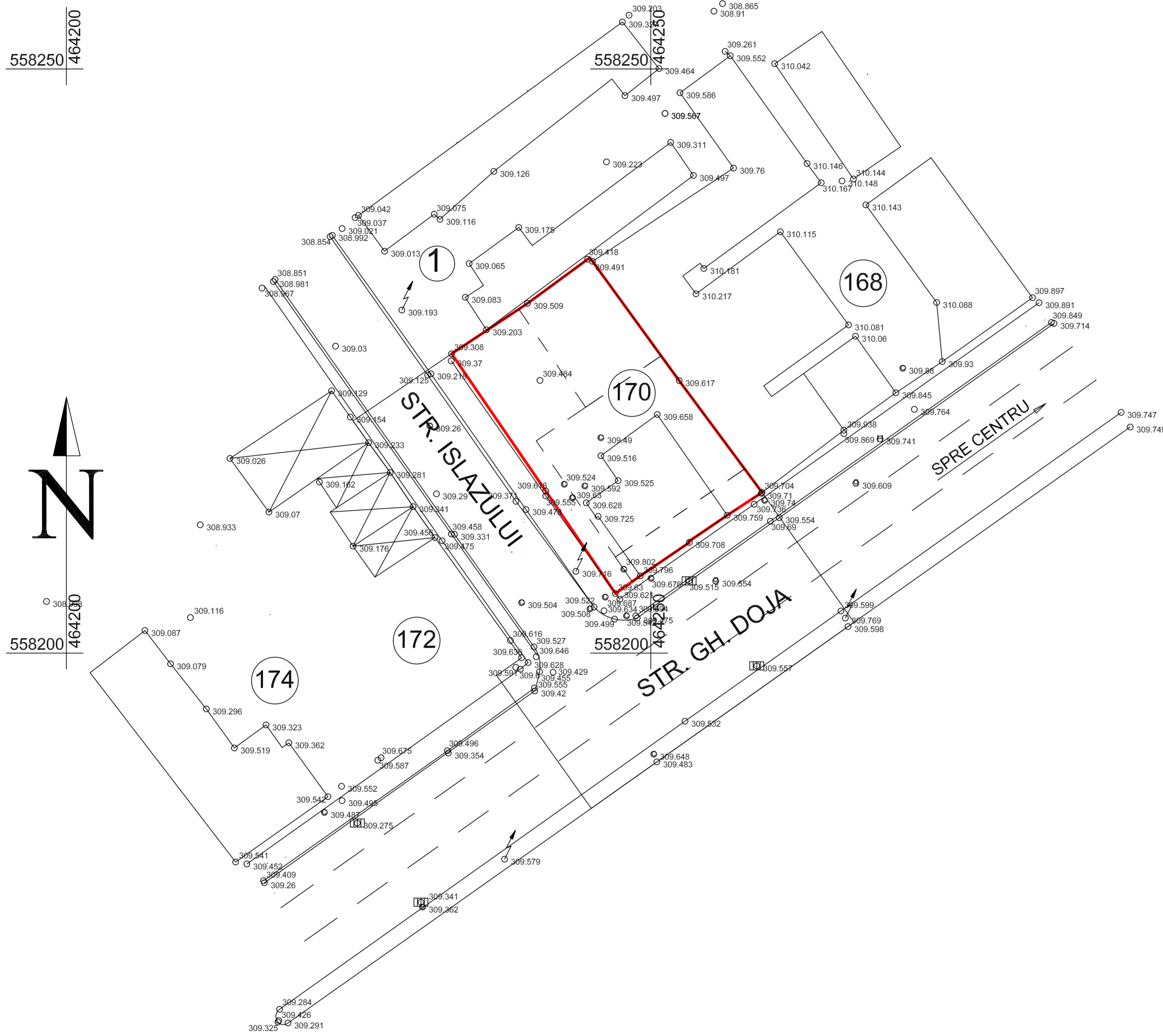

LEGENDA

LIMITE

- LIMITA ZONA STUDIATA
- LIMITA DE PROPRIETATE A TERENULUI

ZONIFICARE FUNCTIONALA

- RETELE DE APA EXISTENTE
- RETELE DE APA PROPUSE
- RETELE DE CANALIZARE EXISTENTE
- RETELE DE CANALIZARE PROPUSE
- RETELE ELECTRICE EXISTENTE
- RETELE ELECTRICE PROPUSE
- RETELE DE GAZE NATURALE EXISTENTE
- RETELE DE GAZE NATURALE PROPUSE

Verificatori/Expertii	Nume Prenume	Semnatura	Cerinta	Referat de verificare proiect/Expertiza nr./data
	S.C. VIA MODUL S.R.L. J26/900/2001 C.U.I. 14357551			Beneficiar ORBAN LASZLO LEVENTE Com. Cristesti, str. Cominatului nr. 64, jud. Mures
Specificatie	Numele	Semnatura	Scara:	DENUMIRE PROIECT
Sef Proiect	arh. MARIA Dragota		1:500	PLAN URBANISTIC DE DETALIU - EXTINDERE SI ETAJARE LOCUINTA CU PARTER COMERCIAL
Proiectat	arh. MARIA Dragota		Data:	Tirgu Mures, str. Gh. Doja nr. 170, jud. Mures
Desenat CAD	arh. MARIA Dragota		10/7/2011	Denumire plansa REGLEMENTARI EDILITARE
				Proiect nr. 445/2011
				Faza: P.U.D.
				Nr. Plansa 4