

Serviciul Energetic, Acces Rețea

CĂTRE,

CIOATA MILI

Județ MUREȘ, localitate TARGU MUREȘ str.
REPUBLICII nr. 5 ap. 2 cod postal 540110

Referitor la cererea de aviz de amplasament, înregistrată cu nr. 70301103537 / 05.08.2011, pentru obiectivul **DESFIINTARE CASA SI CONSTRUCTIE LOCUINTA** amplasat în Județ MUREȘ, loc. TARGU MUREȘ, str. MARGARETELOR, nr. 11 4274

În urma analizei documentației, pentru construcția obiectivului menționat, se emite:

AVIZ DE AMPLASAMENT FAVORABIL Nr. 70301103537 / 18.08.2011
pentru faza **DESFIINTARE CASA SI CONSTRUCTIE LOCUINTA**

Utilizarea amplasamentului propus, pentru obiectivul d-voastră, se va face respectându-se condițiile impuse de legislația în vigoare :

- La începerea lucrărilor de demolare se va solicita prezenta delegatului S.C. FDEE ELECTRICA DISTRIBUȚIE TRANSILVANIA SUD SA - SDEE Mureș (pentru asistența sau deconectare temporară - pe perioada lucrărilor) și se vor respecta prescripțiile NPSM.
- Pentru desființarea racordului electric, se va anunța furnizorul de energie electrică pentru rezilierea contractului de furnizare, care va emite ordin de serviciu desființare bransament, cu minim 30 zile înaintea începerii lucrărilor de demolare și va executa, contra cost , debransarea de la rețeaua electrică stradala.
- Eventualele protejări, refaceri sau devieri ale instalațiilor noastre afectate de lucrarea dv. se vor face printr-o firmă atestată ANRE în baza unui contract de reglementare rețele electrice.
- Orice activitate sub sau în apropierea instalațiilor electrice se va desfășura cu respectarea normelor de protecție a muncii specifice □ NPSM . În caz contrar , beneficiarul (sau executantul , după caz) va suporta consecințele pentru orice deteriorare a instalațiilor precum și răspunderea în cazul accidentelor de natură electrică .
- În conformitate cu L.13/9 ianuarie 2007 -art.41 alin.4, terenurile pe care se situează rețelele electrice existente la intrarea în vigoare a legii, sunt și raman în proprietatea publică a statului. Cheltuielile pentru modificarea, schimbarea caracteristicilor energetice inițiale ale instalațiilor electrice existente , inclusiv pentru eliberarea amplasamentului, conform L. nr. 13/9 ianuarie 2007 art.41 alin.7. sunt suportate de cel care a generat modificarea .
- În timpul execuției, se vor respecta cu strictete următoarele normative în vigoare : Ordinul 49/2007, NTE 003/04/00, PE 107/95 , IPSSM - IEE - 001/2007 , Ordinul ANRE nr.4/2007 , modificat și completat prin Ordinul ANRE nr.49/2007 , PE 106/2003 , NTE007/08/00
- Pentru orice avarie sau deranjament, cauzate rețelelor de energie electrică existente în zona prin realizarea lucrărilor, se face răspunzător beneficiarul lucrării, cheltuielile pentru remedierea daunelor urmînd a fi suportate de acesta.
- Precizăm că acest aviz de amplasament nu constituie aviz tehnic de racordare la instalațiile furnizorului de energie electrică.
- Dacă doriți alimentarea cu energie electrică a noului obiectiv este necesar să vă adresați la S.C. ELECTRICA S.A. - S.D.E.E. Mureș .
- Avizul de amplasament este valabil numai pentru amplasamentul pentru care a fost emis; realizarea construcției pe un alt amplasament nu poate fi făcută decît după obținerea unui aviz pentru noul amplasament.
- Prezentul aviz este valabil pe perioada valabilității certificatului de urbanism și își pierde valabilitatea în cazul nerespectării planului de amplasament al obiectivului.

S-a eliberat prezentul aviz în conformitate cu certificatul de urbanism nr. 554 din 12.04.2011
Tariful de emitere a avizului de amplasament, în valoare de 68,20 RON s-a achitat cu chitanța nr. /

Director
Ing. Florin Vasile Florea

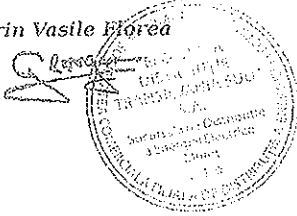

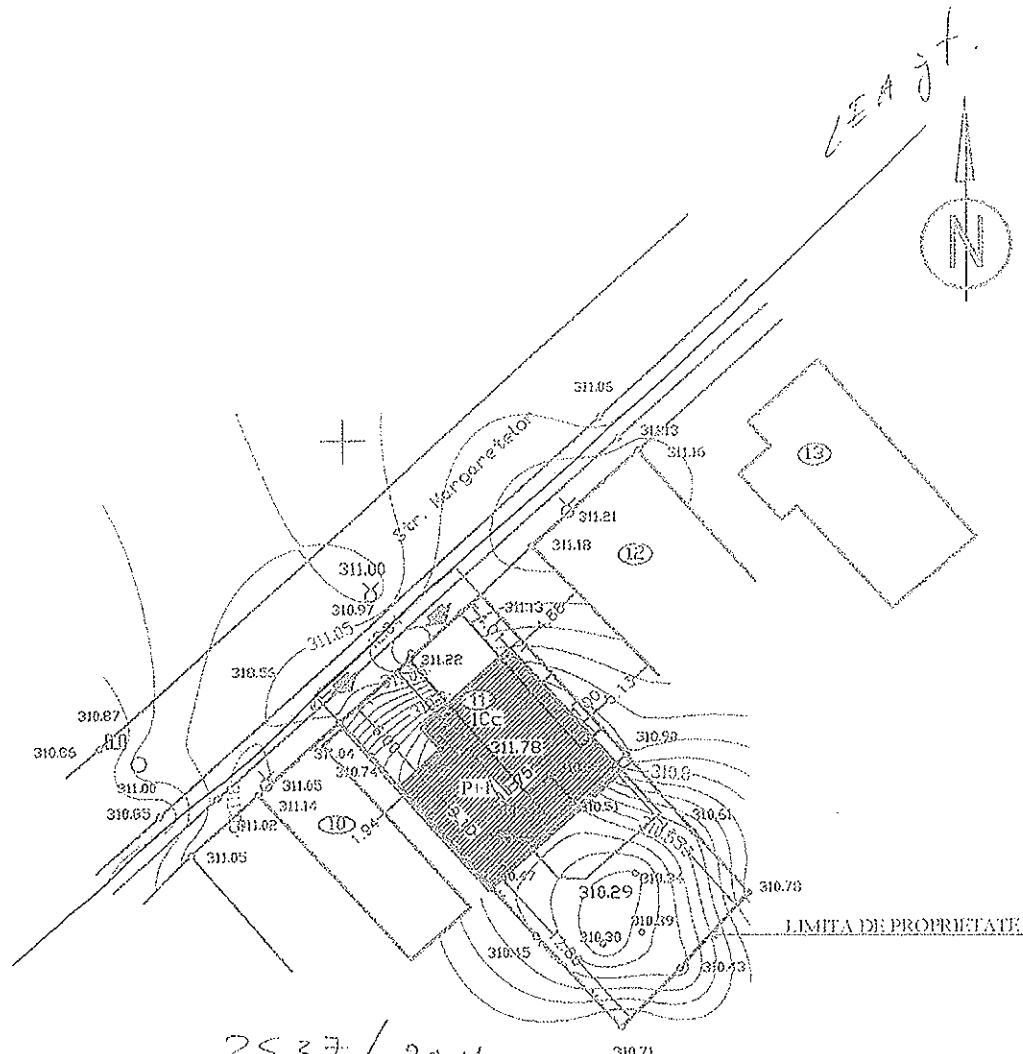

Serviciul S.E.A.R.
Ing. Pogacean Gheorghe

Întocmit
Sing. Toader Teodora

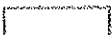
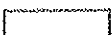

3537/20N
S.C. E.D.E.E. ELECTRICA
 Distribuție Transilvania Sud S.A.
 S.D.E.E. Mureș

LEGENDA:

-  CONSTRUCTII EXISTENTE
-  CONSTRUCTII PROPUSE DEMOLARII
-  CONSTRUCTII PROPUSE NOI

ORDINUL ARHITECTILOR
 DIN ROMANIA
 538
 Mihai
 PÂNTEA
 Arhitect cu drept de semnătură

ELABORATOR: Arh. PÂNTEA MIHAI - TNA 538		BENEFICIAR: CIOATA MILI SI ELISABETA STR. GENERAL T. MOSOIU NR. 15 TG. MURES	
Sef Proiect: Arh. Pântea Mihai		DENUMIRE PROIECT: DEMOLARE IMOBIL SI CONSTRUIRE LOCUINTA P+1	
Proiectat: Arh. Pântea Mihai		STR. MARGARETELOR NR. 10 TG. MURES	
Intocmit: Arh. Pântea Mihai		Nr. proi.:	99.5
		Faza:	P.U.D.
		Scara:	1:500
		DATA:	PLAN DE SITUATIE
		ANUL/91:	