



# PUZ PLAN URBANISTIC ZONAL

INTRODUCERE IN INTRAVILAN SI REGLEMENTARE ZONA  
IN SCOPUL CONSTRUIRII A DOUA CASE UNIFAMILIALE

Tg. Mures, str. Viile Dealul Mic f.n.

0) incadrare in teritoriu

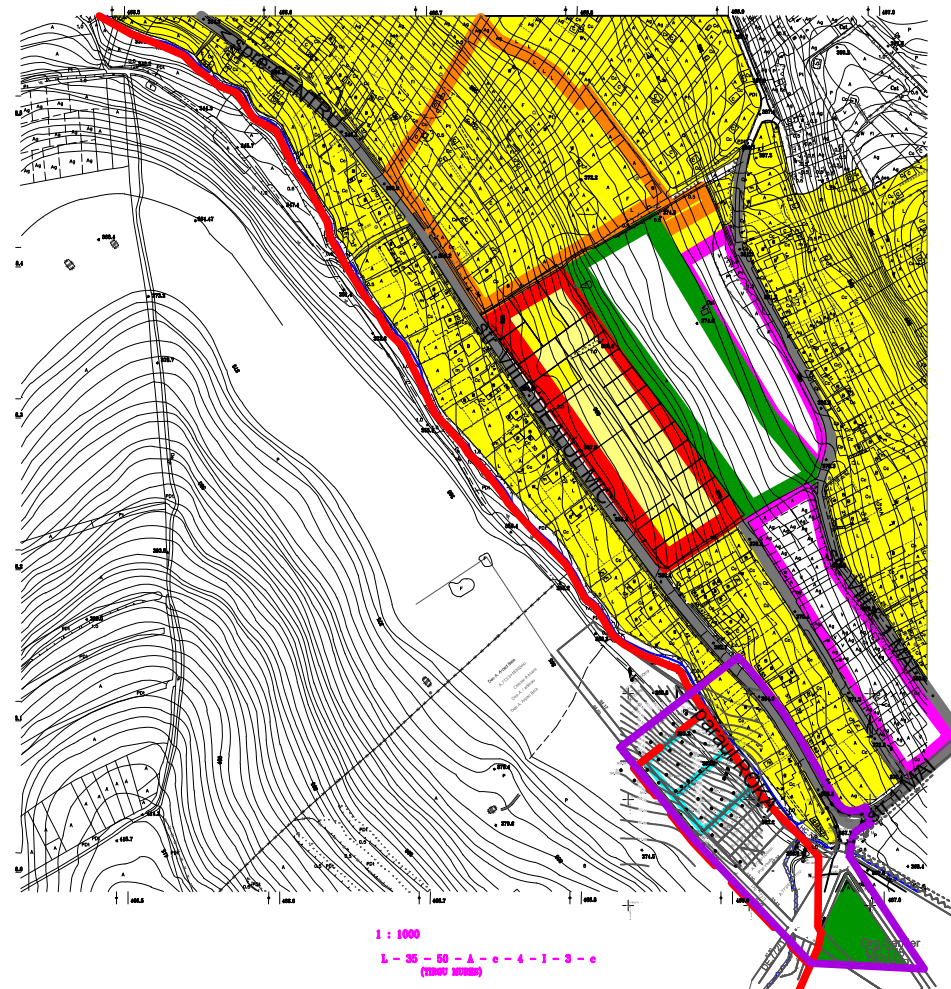

## LEGENDA

- LIMITA INTRAVILAN EXISTENT CONF.PUG APROBAT (HCLM 257/19.12.2002)
- LIMITA PROPUSA PT INTRAVILAN IN PUZ ACTUAL
- LIMITA ZONEI STUDIATE
- LIMITA PROPRIETATI STUDIATE (1400,0 mp+1400,0 mp)
- TERENURI AGRICOLE
- ZONA DE LOCUIT EXISTENT IN REGIM MIC - P
- ZONA REZIDENTIALA EXISTENTA - D+P+M
- ZONA DE LOCUIT PROPUS IN PUZ APROBAT - 2013 (MUNTEAN D, MUNTEAN B, SC ARAMIS)
- ZONA DE LOCUIT IN CONSTRUIRE CONF. PUD APROBAT 2008, HCL 100/2008
- INCINTA ROMGAZ
- STRAZI LOCALE EXISTENTE
- DRUM DE DESERVIRE AGRICOLA SI GAZ
- PARAU "ROKA"

<b>S.C. "PROIECT" S.R.L.</b>			<b>Beneficiari:</b>		Pr.nr. 103.0/2014
TG. MUREȘ J26-621-1991			HIDEG IOAN FLORIN SI SOTIA Tg. Mures, str.PETRU DOBRA NR. 47/9 MAN LASZLO SI SOTIA		
Director	cons. jr. Simó I.	Sc:	INTRODUCERE IN INTRAVILAN SI REGLEMENTARE ZONA IN SCOPUL CONSTRUIRII A DOUA CASE UNIFAMILIALE Tg. Mures, str. Viile Dealul Mic f.n.		Faza PUZ
Sef proiect	arh. Keresztes G.	1:5000			
Desenat	teh. Gyeresi M.	DATA 2015	<b>INCADRARE IN TERITORIU</b>		Pl.nr. 0