

PLAN DE INCADRARE IN ZONA

scara 1:5000

Judetul MURES  
mun. Tg.Mures

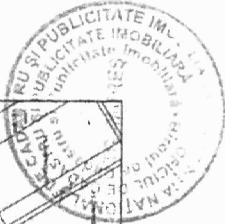
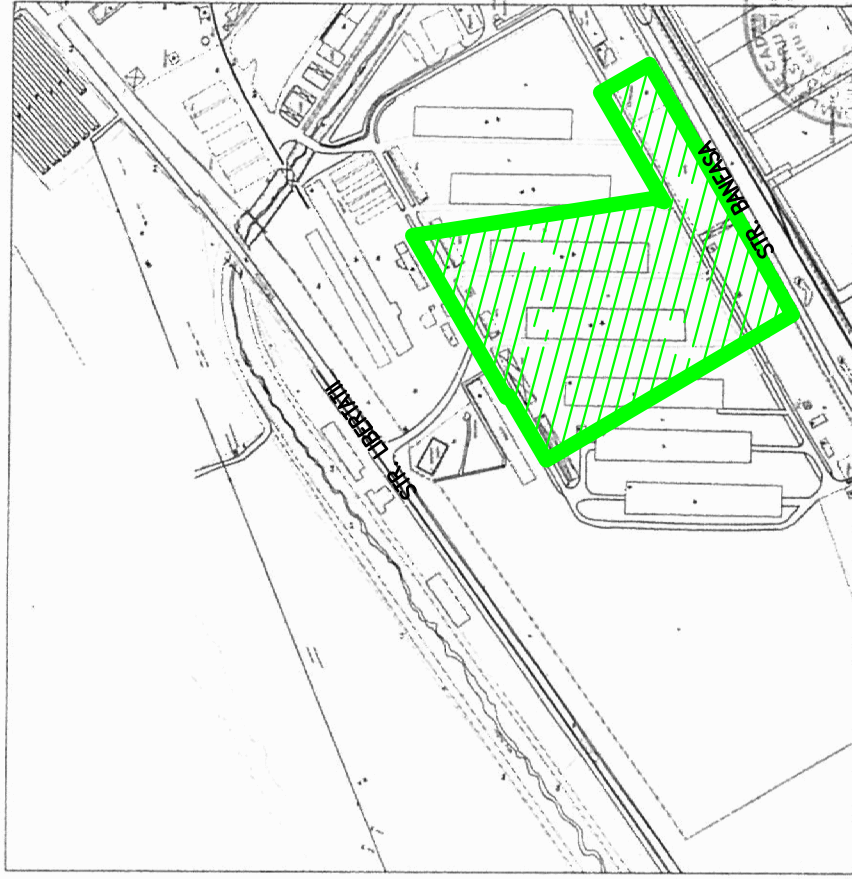

Amplasament



Oficiul de Cadastru si Publicitate Imobiliară Mures  
**IOSID RADU EMANUEL**  
referent

Plan pus la dispozitie de OCPI Mures

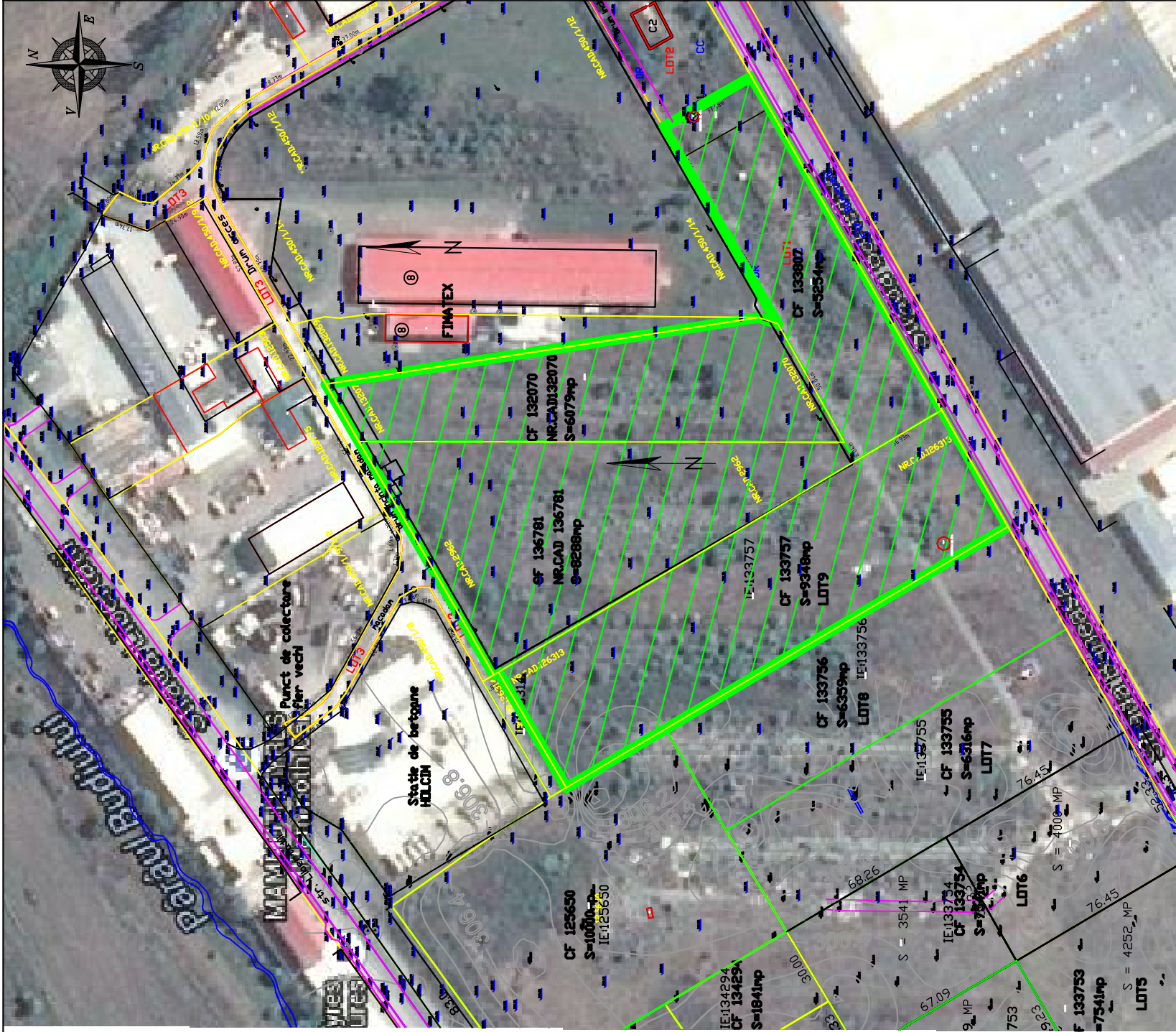

LEGENDA:



Imobile, terenuri cu Stot=28969mp, CU nr.1416 din 21.07.2016 pt. PUZ RECONVERSIE FUNCTIONALA ZONA IN VEDEREA CONSTRUIRII UNEI HALE METALICE CU FUNCTIONEA DE CENTRU LOGISTIC

<b>AG</b> SC ARHITECTURĂ SRI		BIROU DE ARHITECTURA SI URBANISM CALUSERI - J26-728-1994		sef proiect conform plan topo		arh. Octavian LIPOVAN	
		intocmit		ing. SZOCS Angela			
		verificat		arh. WINKLER Eniko			
		BENEFICIARI:		SC UNIPREST IMOBILIARE SRL		FAZA:	
				str. Depozitelor, nr. 20, Tirgu Mures		PUZ	
		TITLU		PUZ - RECONVERSIE FUNCTIONALA ZONA DIN "LM"		NR.PROIECT:	
		PROIECT:IN UTR "A2d", in vederea construirii unei hale metalice cu functiunea de centru logistic		zona str. BANEASA, nr.8, Tirgu Mures		482-16	
						DATA:	
						sept. 2016	
						REV. -	
						SCARA:	
						1:5.000 /	
						NR.PIANSĂ :	
						U 001.1	
						TITLU PLANSA PLAN INCADRARE IN ZONA	

ACEST PROIECT ESTE PROPRIETATEA INTELCTUALA A SC. CURSUCONCEPT SRL. UTILIZAREA LUI INTRA SUB INCDENTIA LEGII DREPTULUI DE AUTOR