

# PUZ PLAN URBANISTIC ZONAL

**STABILIRE REGLEMENTĂRI URBANISTICE în vederea CONSTRUIRII UNEI CASE DE LOCUIT ȘI GARAJ AUTO**  
 Tg-Mures, cart. Unirii str. Remetea nr. 95/B  
**3)reglementări edilitare**

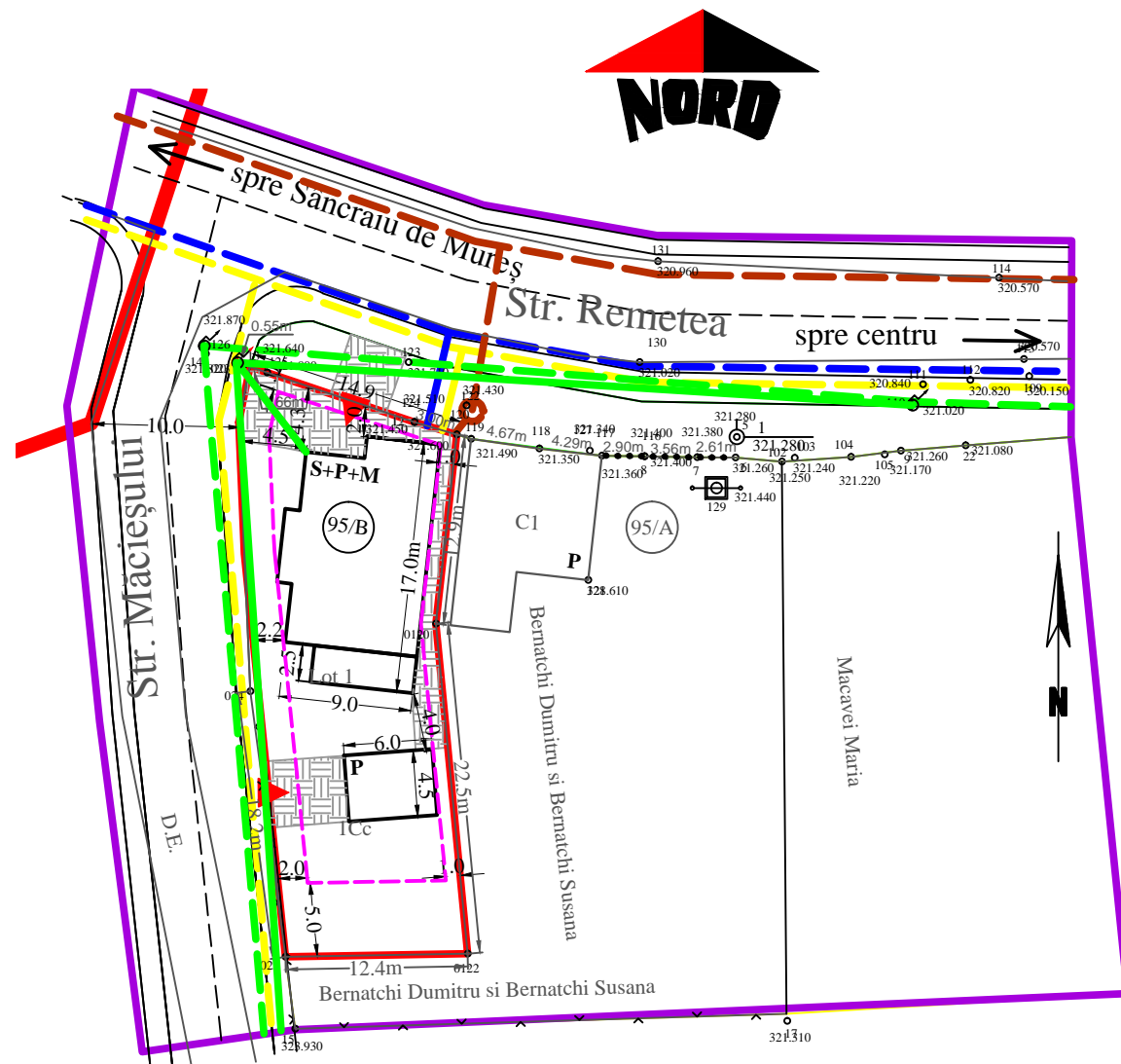

## LEGENDA

- LIMITA INTRAVILAN EXISTENT conf. PUG aprobat
- LIMITA ZONEI REGLEMENTATE
- LIMITA PROPRIETATII STUDIASTE PT CONSTRUIRE (492,0mp)

## PROPUNERI URBANISTICE

- - - LIMITA EDIFICABILA PROPUSA
- S+P+M CASA DE LOCUIT (S+P+M) SI GARAJ (P) PROPUS
- GRĂDINĂ, CURTE PROPUSĂ
- STR. MĂCIEȘULUI PROPUS PT MODERNIZARE
- ▶ ACCES CAROSABIL PROPUS

## \*REGLEMENTĂRI EDILITARE

- STALP LEA EXISTENT
- STALP LEA PROPUS
- - - LEA 0,4kV EXISTENT
- TRASEU LEA 0,4 kV PROPUS
- - - CONDUCTA DE GAZ DISTRIBUTIE EXISTENTA
- BRANSAMENT DE DISTRIBUTIE GAZ PROPUSA
- - - CONDUCTA DE APA POTABILA EXISTENTA
- BRANSAMENT APA POTABILA PROPUS
- - - CONDUCTA CANAL MENAJER EXISTENTA
- CAMIN DE VIZITARE CANAL MENAJER EXISTENT
- BRANSAMENT CANAL MENAJER PROPUS

<b>S.C. "PROIECT" S.R.L.</b>				<b>Beneficiar:</b>		Pr.nr. 555.0/2016
TG. MUREȘ J26-621-1991				<b>BOGDAN IOAN CRISTIAN</b> Tg-Mureș, str. Hunedoara nr.17A/25		
Director	cons. jr. Simó I.		Sc: 1:500  DATA 2017	<b>STABILIRE REGLEMENTĂRI URBANISTICE în vederea CONSTRUII UNEI CASE DE LOCUIT ȘI GARAJ AUTO</b> Tg-Mures, cart. Unirii str. Remetea nr. 95/B		<b>Faza</b> <b>PUZ</b>
Sef proiect	arh. Keresztes G.					
Desenat	teh. Gyeresi M.			<b>REGLEMENTĂRI EDILITARE</b>		Pl. S3