



STUDIU DE CIRCULATIE AFERENT PUZ nr.284.01/10.10.2016

LEGENDA:

- CALE MAJORA DE CIRCULATIE - STR. LIVEZENI
-  - ZONA CU INTERDICTIE DE CONSTRUIRE PENTRU CONSTITUIRE CORP DE DRUM CONFORM PUZ APROBAT PRIN HCL 220 / 27 IUL 201
 -  - ACCES PRINCIPAL / SECUNDAR PROPOS
 -  - SENSUL DE CIRCULATIE

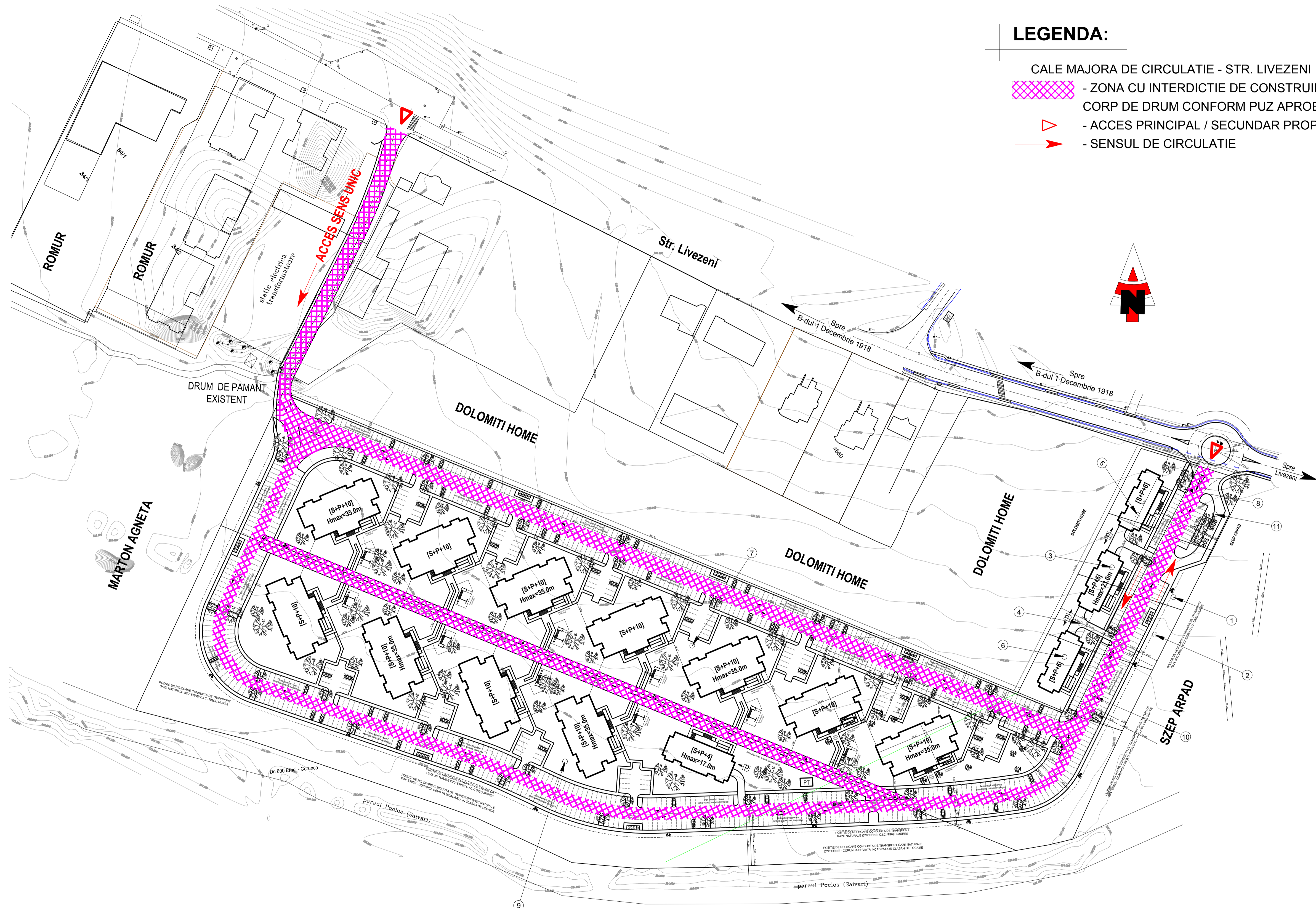

PROIECTANT GENERAL: at studio nr. 13, Str. Nicolae ROMANIA Tel: 0735442595, at.studio.2010@gmail.com		BENEFICIAR: MUNICIPIUL TIRGU MURES	
Sef Proiect Ing. Mircea Moldovan		STUDIU DE CIRCULATIE	
Intocmit Ing. Aszalos Tibor			
Proiectat		Nr. proiect 284.01 / 2016	
Verificat			
Director Ing. Aszalos Tibor		Faza STUDIU CIRC.	
		Scara 1:1000	
		SOLUTIE DE CIRCULATIE AFERENT PUZ nr.284.01/10.10.2016	

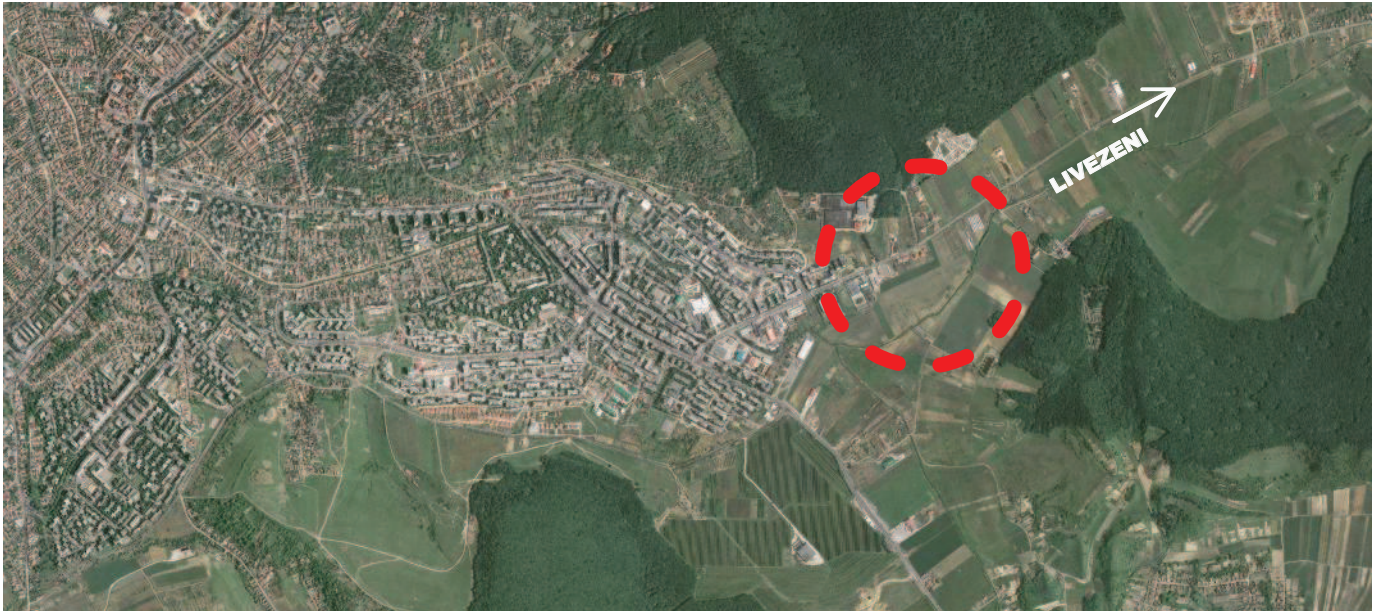

**PLAN INCADRARE
IN LOCALITATE**



LEGENDA:

--- ZONA STUDIATA

**PLAN INCADRARE
IN ZONA**

PROIECTANT GENERAL:
at studio srl, Tg.Mures, ROMANIA
Tel: 0735-842590, at.studio.2010@gmail.com

BENEFICIAR: SC DOLOMITI INVEST SRL, BORSAN RITA SIMONA,
SC FOMCO 2006 SRL

Sef Proiect	Ing. Mircea Moldovan	
Intocmit	Ing. Aszalos Tibor	
Proiectat		
Verificat		
Director	Ing. Aszalos Tibor	

STUDIUL DE CIRCULATIE

A1

Nr. proiect	284.01	2016
Faza	PUZ	
Scara	1:5000	

**INCADRAREA IN
TERITORIUL**

STUDIU DE CIRCULATIE AFERENT PUZ nr.284.01/10.10.2016

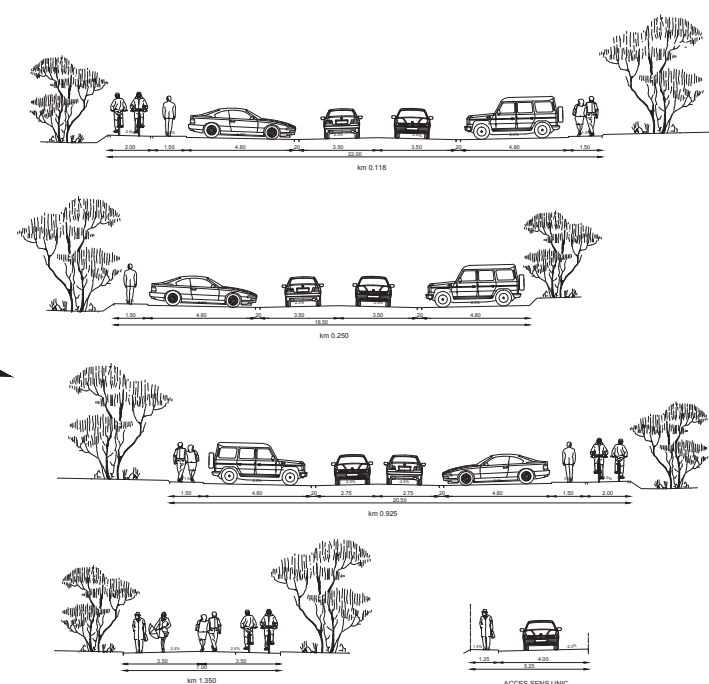

PROFILE TRANSVERSALE
CARACTERISTICE

NOTA:
 - Menținerea soluției de acces, principal și secundar stabilite și aprobate prin PUZ-ul nr.51/2007, cu specificitatea de instituție și circulație în sens unic pe accesul secundar și amenajarea unui sens giratoriu la intersecția cu strada Livezeni pentru accesul principal
 - Reorganizarea circulației stradale din cadrul ansamblului conform PUZ nr.284.01/10.10.2016, soluție care respecta principiile enumerate prin prezenta.

- LEGENDA:**
- - - - - LIMITA DE PROPRIETATE
 - - - - - ZONA CU INTERDICȚIE DE CONSTRUIRE PENTRU CONSTITUIRE CORP DE DRUM CONFORM PUZ APROBAT PRIN HCL 220 / 27 IUL 2017
 - ACCES PRINCIPAL / SECUNDAR PROPUȘ
 - SENSUL DE CIRCULAȚIE

PROIECTANT GENERAL: SC DOLOMITI INVEST SRL, BORȘAN RITA SIMONA SC FOMCO 2006 SRL		BENEFICIAR: SC DOLOMITI INVEST SRL, BORȘAN RITA SIMONA SC FOMCO 2006 SRL	
Șef Proiect	Ing. Mircea Mădălin	STUDIU DE CIRCULATIE	
Intenționat	Ing. Anabela Tătar		
Proiectant			
Verificat			
Director	Ing. Anabela Tătar	nr. proiect	284.01 / 2016
		Faza	STUDIUL DE CIRC.
		Scara	1:1000