PUZ - CONSTRUIRE SPĂLĂTORIE AUTO

str.Podeni nr.12, mun. Tg.Mures, jud.Mureş

N

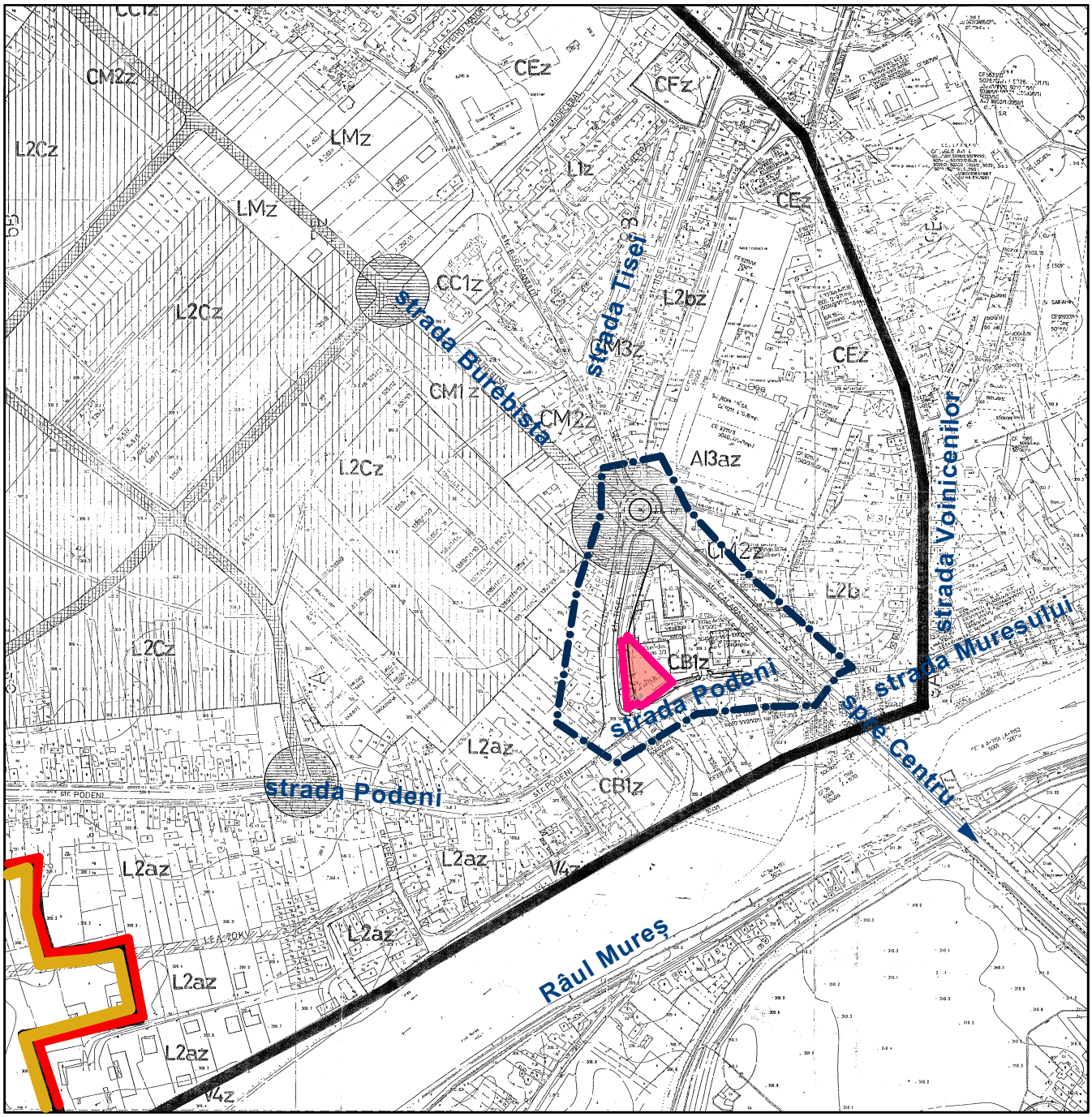

LEGENDA:

LIMITE:

- LIMITA ADMINISTRATIVA TÎRGU MUREȘ (conform PUG aprobat)
- LIMITA INTRAVILAN TÎRGU MUREȘ (conform PUG aprobat)
- LIMITA ZONEI STUDIATE
- LIMITA PROPRIETATE BENEFICIAR PUZ

Prezenta planşă este proprietatea intelectuală a S.C. ARHITECTON S.R.L. Reproducerea totală sau parţială fără acordul proiectantului este interzisă şi se sancţionează conform legii.

PROIECTANT GENERAL	ARHITECTON	S.C. ARHITECTON S.R.L. str.Revolutiei nr.22, Tg-Mures-RO tel/fax;0265-217822 J26-1100-2002 R15097611 arhitectonpro@yahoo.com		Beneficiar: **S.C.FRESHECO WASH S.R.L.-D** Str. Cooperativei, nr. 499/8, sat Cristeşti , jud. Mureş	Proiect nr. 519/2017
Specificaţie	Nume	Semnătură	Scara: 1: 5 000	Denumire proiect: **P.U.Z. - CONSTRUIRE SPĂLĂTORIE AUTO** str.Podeni, nr.12, mun. Tg.Mures, jud.Mureş	Faza de pr.: P.U.Z.
Coordonator urbanism	arh. Kovacs Angela				
Intocmit	arh. Kovacs Angela		Data: 04.2018	Denumire planşă: **PLAN DE ÎNCADRARE ÎN P.U.Z. UNIRII**	Planşa nr. A.03
Desenat	teh. Cicio Andreea				