

# P.U.D. LOCUINTA UNIFAMILIALA D+P+M

## RETELE EDILITARE

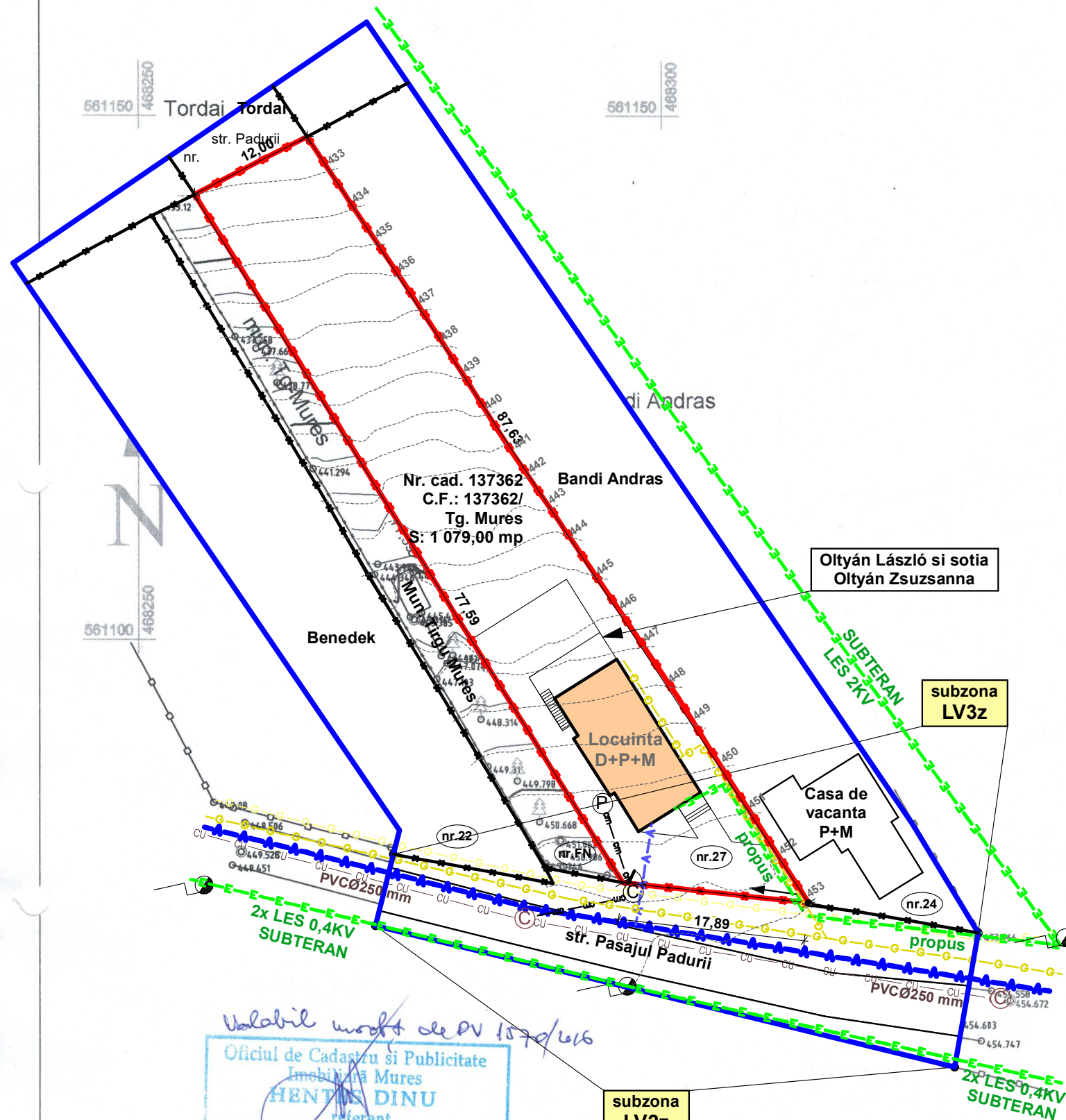

### LEGENDA:

- - - Limita zona studiata
- - - LIMITA TEREN BENEFICIAR P.U.D.:  
Oltyán László si sotia Oltyán Zsuzsanna
- Limite lotizari, drumuri,  
tortuare, spatii verzi
- Locuinta propusa

### RETELE EDILITARE EXISTENTE

- - - RETELE ELECTRICE  
SUBTERANE LES2KV,  
LES 0,4 KV
- - - STALPI ELECTRICI
- - - CONDUCTA APA POTABILA  
CANALIZARE UNITARA  
PVC Ø250 mm
- - - CONDUCTA GAZ METAN  
presiune redusa  
PEØ63mm

### RETELE EDILITARE PROIECTATE

- - - BRANSAMENT ELECTRIC  
SUBTERAN
- - - CONDUCTA APA POTABILA
- - - CANAL MENAJER
- (P) STATIE DE POMPARE
- (C) CAMIN DE VIZITARE  
CANALIZARE UNITARA
- - - CONDUCTA GAZ METAN

Valabil pentru act de PV 1570/2016  
 Oficiul de Cadastru si Publicitate  
 Imobiliară Mures  
**HENTAS DINU**  
 referent  
 05067 / 17.10.2016

VERIFICATOR			cerinta A.	
VERIFICATORI	NUME	SEMNTURA	CERINTA	REFERAT EXPERTIZA NR. DATA
PROIECTANT GENERAL:	BIROU INDIVIDUAL DE ARHITECTURA ISZLAI TAMÁS		PROIECTANT DE URBANISM:	BENEFICIAR
	S.C. ARCHIPROG SRL			Oltyan László si sotia Oltyán Zsuzsanna
PROIECTANT DE SPECIALITATE	NUME	SEMNTURA	SCARA:	PROIECT NR.:
DESENAT	arh. ISZLAI T.		1:500	18
	arh. BORSOS A.		DATA:	FAZA:
	arh. ISZLAI T.		2016 noi.	PUD
				PLANSĂ NR.:
				U6

Denumire lucrare	Obtinerea autorizatiei de construire
Beneficiar	Oltyan Laszlo si sotia Oltyan Zsuzsanna Tg-Mures, pasajul Padurii, nr. 27

