

8:03

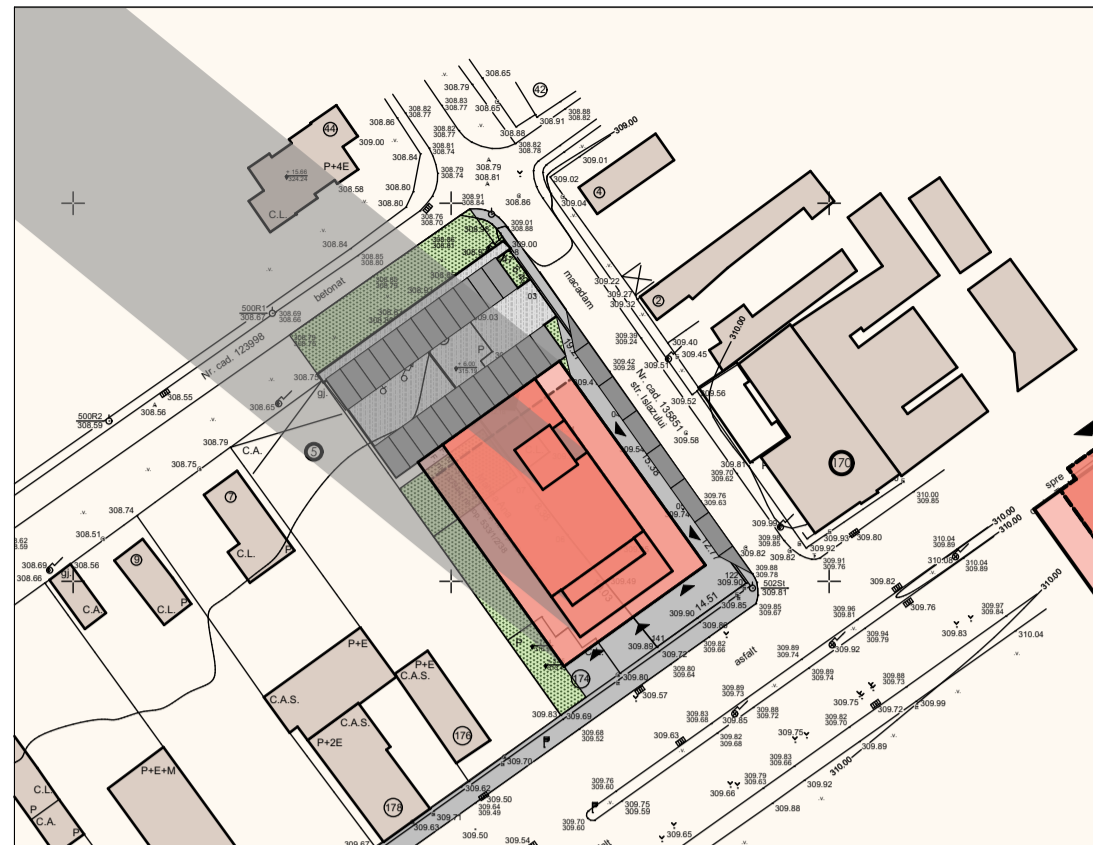

8:30



9:00



9:30



10:00

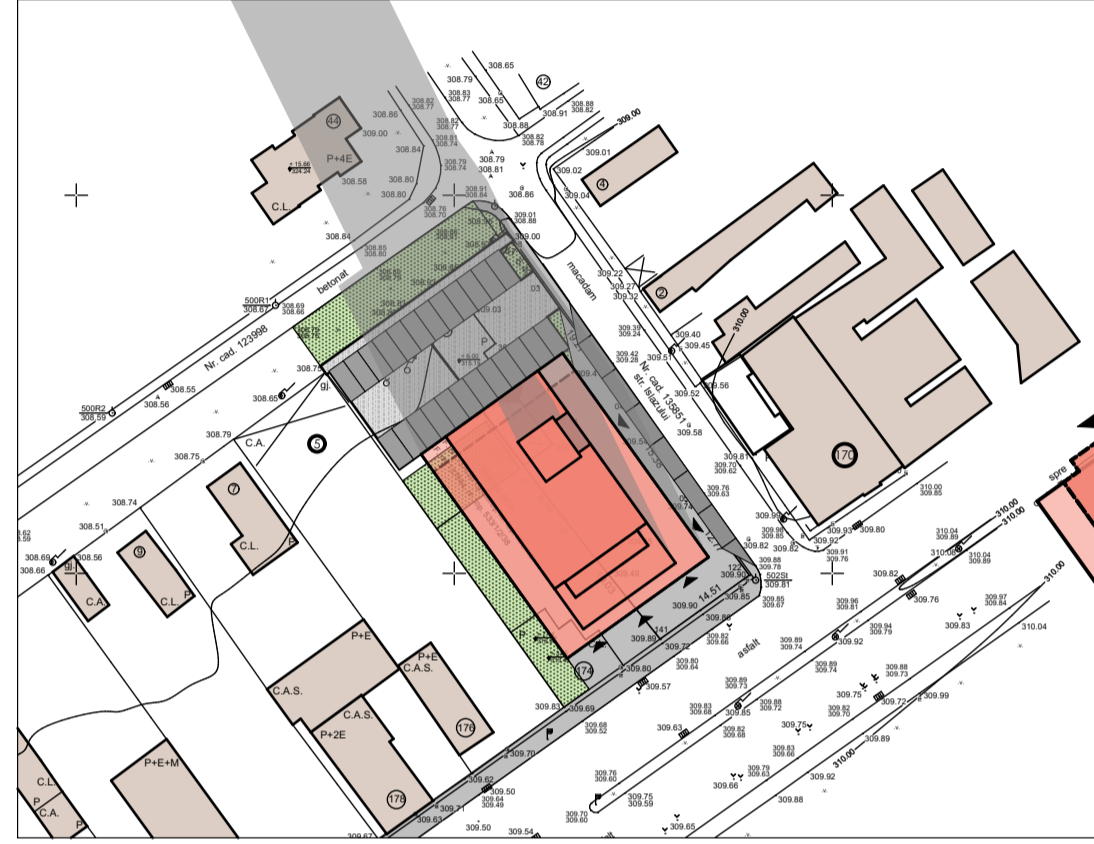

10:30



11:00



11:30



12:00



12:30

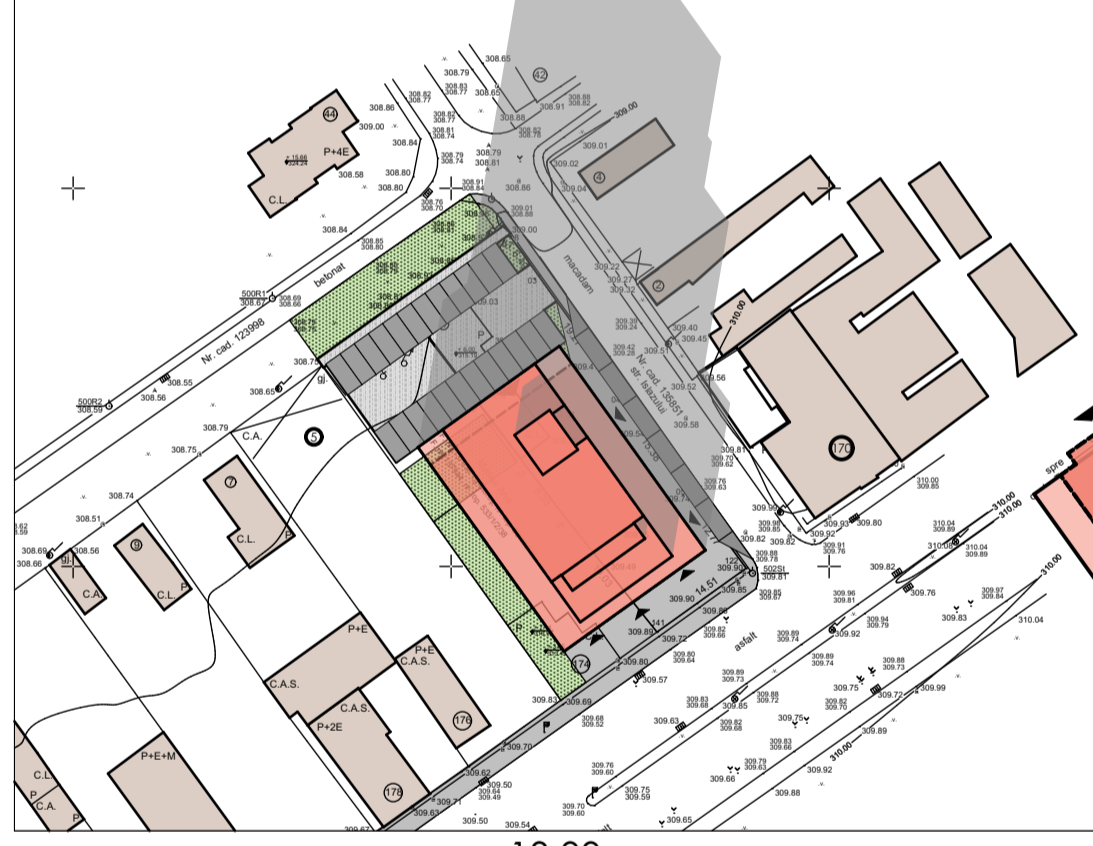

13:00



13:30



14:00



14:30



15:00



15:30

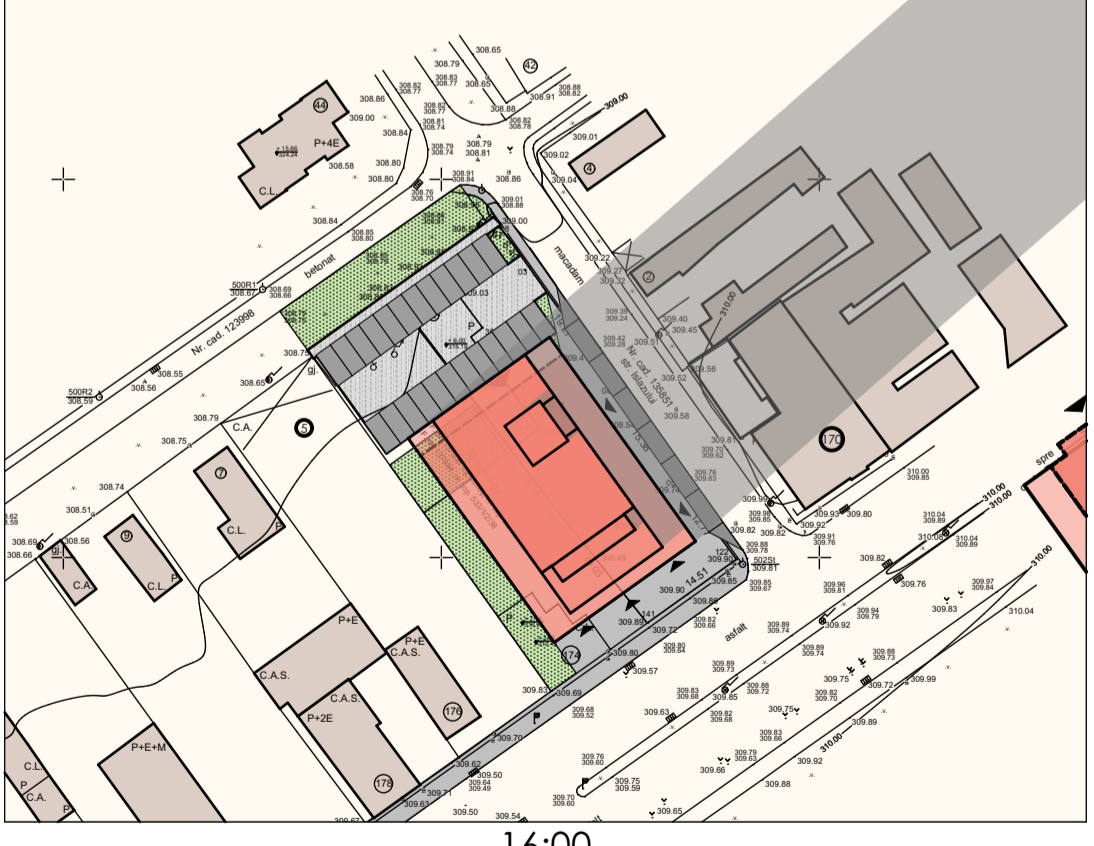

16:00

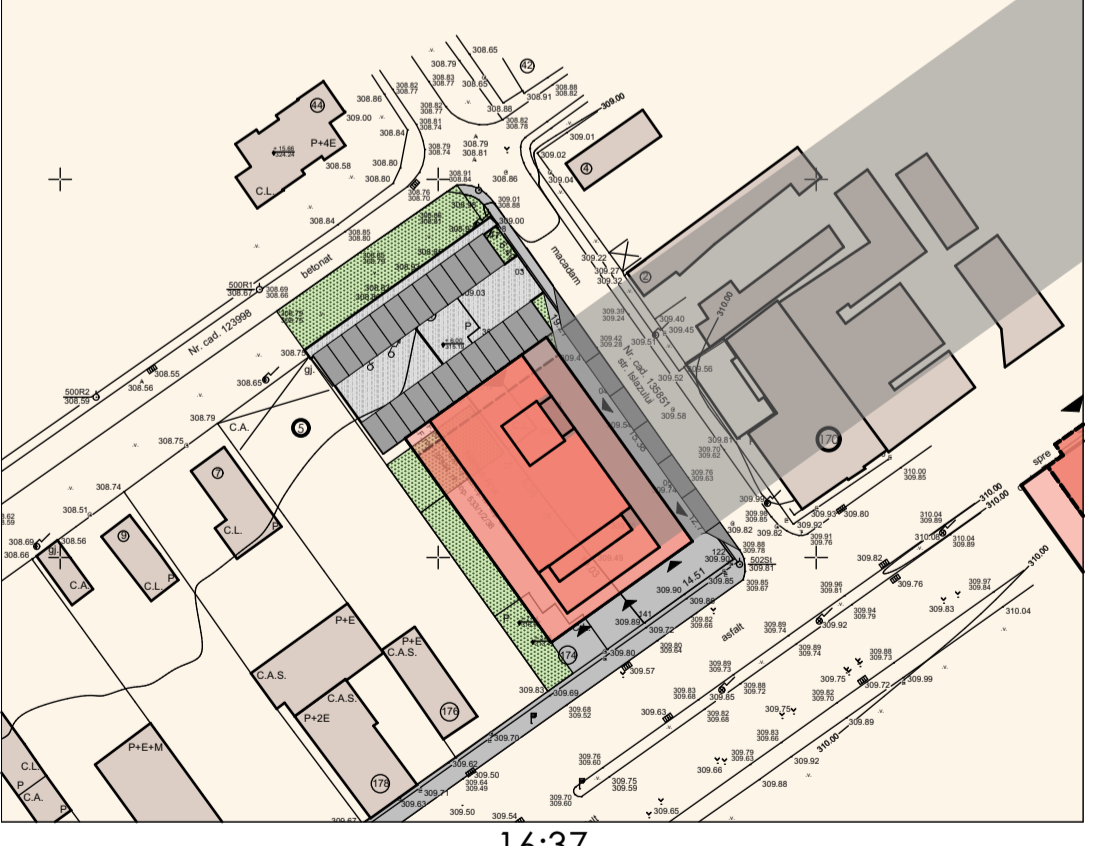

16:37

**STUDIUL DE INSORIRE**

**STR. ROZMARINULUI NR. 1  
TIRGU MURES**

**46° 31' 20.86" N**

**24° 31' 55.89" E**

**SOLSTITIUL DE IARNA 21 DECEMBRIE**

**RASARIT SOARE 8:03**

**APUS SOARE 16:37**

**CONCLUZII STUDIULUI DE INSORIRE CONFORM PREVEDERILOR O.M.S. 119/2014**

STR. GH. DOJA	170	min. 6 ore	locuinta cu parter comerciale
STR. GH. DOJA	176	min. 9 ore	spatii comerciale
STR. ISLAZULUI	2	min. 5 ore	casa de locuit
STR. ISLAZULUI	4	min. 6 ore	casa de locuit
STR. ROZMARINULUI	44	min 7 ore	bloc de locuinte
STR. ROZMARINULUI	5	min 7 ore	teren liber/casa de locuit

CATEGORIA DE IMPORTANTA "C"  
GRAD DE REZISTENTA LA FOC II  
RISC DE INCENDIU - "mic"

VERIFICATOR EXPERT	NUME	SEMNATURA	CERINTA	REFERAT / EXPERTIZA NR. / DATA	PROIECT NR. 330/2017
<b>ASPECT</b>	ING. IANCU MURESAN			S.C. BOSTAN JUNIOR S.R.L. P-TA REPUBLICII NR. 29 MUN. TG. MURES JUD. MURES	
SEF PROIECT	ARH. IANCU MURESAN			CONSTRUIRE CLADIRE LOCUINTE COLECTIVE CU SPATII COMERCIALE SI SERVICII COMERCIALE LA PARTER SI ETAJ 1, AMENAJARI EXTERIOARE, IMPREJMUIRE TEREN	FAZA DE PR. D.T.A.C.
PROIECTAT	ARH. IANCU MURESAN			11/19/2019	PLANSĂ NR. A-22
DESENAT	ARH. IANCU MURESAN				