

PUZ KISS DOMOKOS, pr. nr. 1/2017,  
BIA c.a. LESZAI ENIKO TNA560

# PUZ PLAN URBANISTIC ZONAL

STABILIRE REGLEMENTĂRI, PARCELARE,  
AMENAJARE ACCES ÎN SCOPUL CONSTRUIRII  
CASE UNIFAMILIALE  
Târgu - Mureș, str. Szotyori Jozsef fn.  
3) **reglementări** echipare edilitară

alee privată, conf. PUZ pr. nr.73/2009, SC PROIECT SRL, aprobat prin HCLM nr.424/03.11.2009

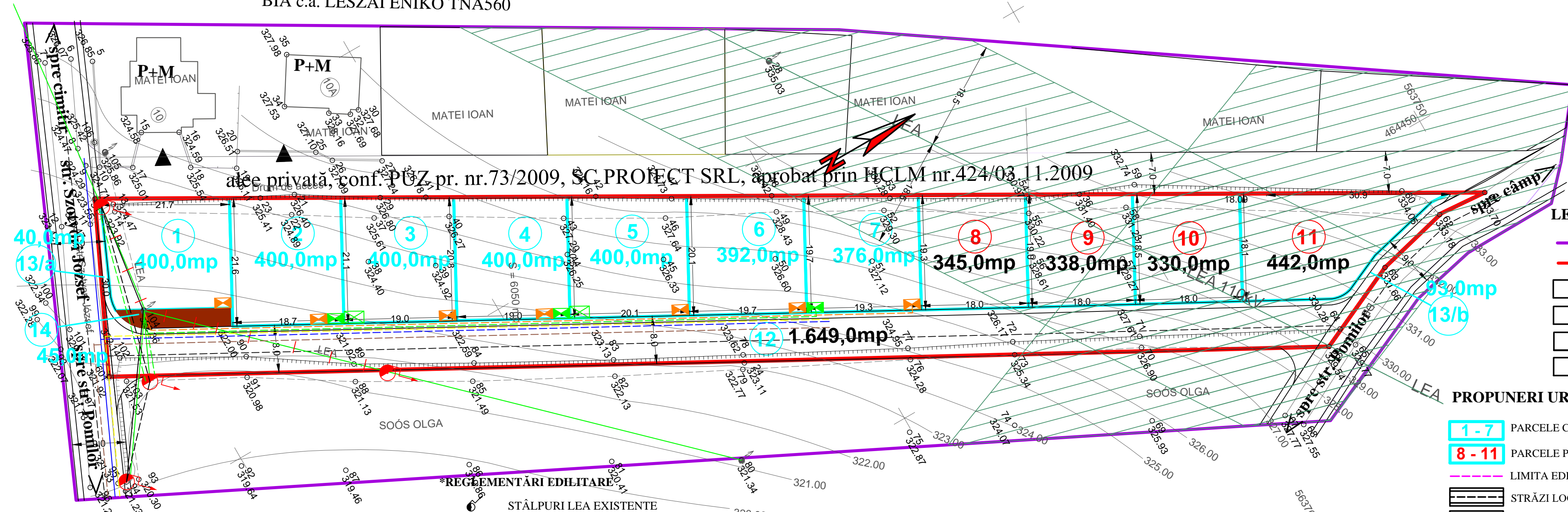

### LEGENDA

- LIMITA ZONEI STUDIATE
- LIMITA PROPRIETATII REGLEMENTATE PENTRU CONSTRUIRE (6.050,0mp)
- TEREN ARABIL INTRAVILAN
- ZONA DE LOCUIT EXISTENTA
- ALEE PRIVATĂ EXISTENTĂ CONFORM PUZ APROBAT, DOTATĂ CU UTILITĂȚI
- PARCELE NECONSTRUIBILE CONFORM PUZ APROBAT

### PROPUNERI URBANISTICE

- 1 - 7 PARCELE CONSTRUIBILE PROPUSE
- 8 - 11 PARCELE PT. GRĂDINĂRIT PROPUSE
- LIMITA EDIFICABILĂ PROPUȘĂ
- STRĂZI LOCALE PROPUSE PENTRU MODERNIZARE CU PROFIL DE 9,0m
- STRADĂ DE LEGĂTURĂ PROPUȘĂ, CU PROFIL DE 8,0m
- ZONĂ DE PROTECȚIE LEA 110 kV (18,5+18,5m) ȘI CIMITIR ( 50,0m)
- 14 PLATFORMĂ GOSPODĂREASCĂ COMUNĂ PROPUȘĂ (45,0mp)

### \*REGLEMENTĂRI EDILITARE

- STĂLPURI LEA EXISTENTE
- STĂLPURI LEA PROPUSE
- LEA 110kV EXISTENT
- LEA 20kV EXISTENT
- LEA 0,4kV EXISTENT
- LEA 20kV DEMONTAT
- - - LEA 20 kV PROIECTAT
- - - LEA 0,4 kV REAMENAJAT
- - - LES 0,4 kV PROPUS
- GRUP DE MĂSURAT PROIECTAT
- FIRIDĂ REȚEA PROIECTATĂ
- CONDUCTĂ DE DISTRIBUȚIE GAZ PROPUȘĂ
- CONDUCTĂ DE ADUCȚIUNE APĂ POTABILĂ EXISTENTĂ
- - - CONDUCTĂ DE ADUCȚIUNE APĂ POTABILĂ PROPUȘĂ
- CANAL MENAJER PROPUȘ
- TUBULATURĂ P.E. Ø63 PT. FIBRĂ OPTICĂ PROPUȘĂ
- FIRIDA FIBRA OPTICA PROPUȘA

<b>S.C. "PROIECT" S.R.L.</b> TG. MUREȘ J26-621-1991		Beneficiar: <b>RADICS ELENA IOLANDA</b> Tg-Mures, str. Ceangăilor nr.24	Pr.nr. 809.1/2018
Director Sef proiect Proiectanți urbansim	cons. jr. Simó I. arh. Keresztes G. arh. Keresztes G. teh. Gyeresi M.	Sc: 1:500 DATA 2019	PARCELARE TEREN, STABILIRE REGLEMENTĂRI URBANISTICE PT.CONSTRUIRE CASE DE LOCUIT, CREARE ACESE, UTILITĂȚI Târgu - Mureș, str. Szotyori Jozsef fn. REGLEMENTĂRI ECHIPARE EDILITARĂ Faza: PUZ Pl. S3