

PUZ PLAN URBANISTIC ZONAL

STABILIRE REGLEMENTĂRI PT. CONSTRUIRE
DOUĂ CASE DE LOCUIT PE PARCELAR
EXISTENT, ÎMPREJMUIRI ȘI RACORD UTILITĂȚI
Tg-Mures, cart.Unirii, str.C-tin Hagi Stoian fn.
4)proprietatea asupra terenurilor

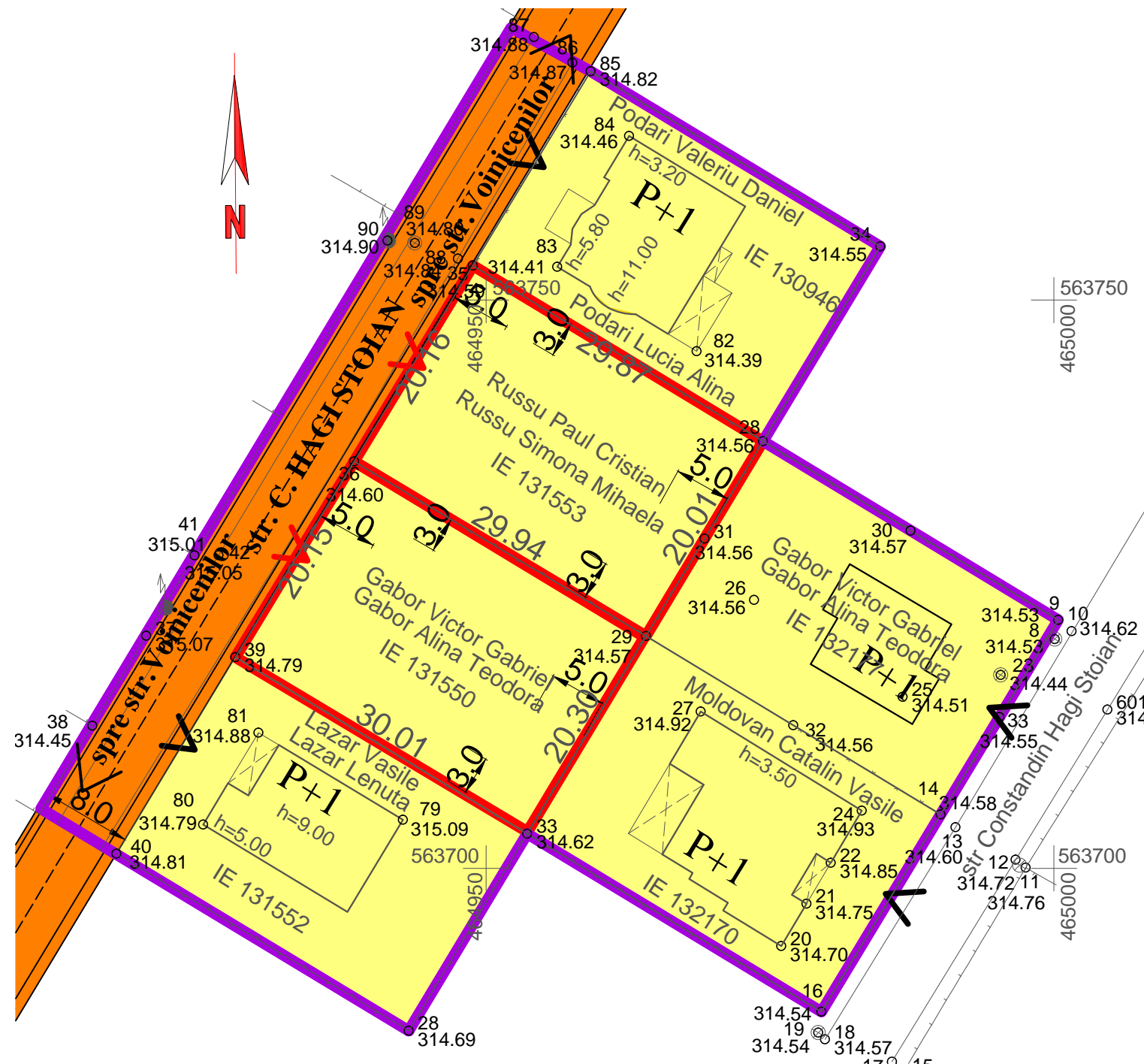

LEGENDA

- LIMITA ZONEI STUDIATE
- LIMITA PROPRIETĂȚILOR REGLEMENTATE PT. CONSTRUIRE(606,0mp+601,mp)
- TEREN ARABIL INTRAVILAN
- STRADA C-DIN HAGI STOIAN NEAMENAJATA (8,0m), DOTAT CU UTILITĂȚI
- STRADA LOCALĂ NEAMENAJATĂ EXISTENTĂ
- STALP LEA EXISTENT

ZONE FUNCȚIONALE ȘI REGLEMENTĂRI

- | existent | propus | |
|----------|--------|-------------------------------|
| | | ZONA DE LOCUINȚE ÎN REGIM MIC |
| | | ZONA AFERENTĂ CIRCULAȚIEI |
| | | ACCESSE |

*REGIM JURIDIC

- DOMENIU PUBLIC DE INTERES LOCAL
- PROPRIETATEA PRIVATA A PERSOANELOR FIZICE SI JURIDICE

PROPRIETATEA ASUPRA TERENURILOR

Tipul de proprietate	EXISTENT		PROPUS	
	mp	%	mp	%
Proprietate privată (parcela1+parcela2)	1.207,0	100,0	1.207,0	---
Propus pt trecere în domeniu public	---	---	---	---
TOTAL	1.207,0	100,0	1.207,0	100,0

S.C. "PROIECT" S.R.L.		Beneficiari:		pr.nr.
TG. MUREȘ J26-621-1991		RUSSU PAUL-CRISTIAN ȘI SOȚIA Tg-Mures, Str. Gh. Pop de Băsești nr. 21/B GABOR VICTOR-GABRIEL ȘI SOȚIA Cristești, Str. Principală nr. 678/I/1/19c		20.1/2019
Director	cons. jr. Simó I.	Sc:	STABILIRE REGLEMENTĂRI PT. CONSTRUIRE DOUĂ CASE DE LOCUIT PE PARCELAR EXISTENT, ÎMPREJMUIRI ȘI RACORD UTILITĂȚI, Tg-Mures, cart.Unirii, str.C-tin Hagi Stoian fn.	Faza PUZ
Sef proiect	arh. Keresztes G.	1:500		
Proiectanti urbansim	arh. Keresztes G. teh. Gyeresi M.	DATA 2019	PROPRIETATEA ASUPRA TERENURILOR	Pl. S4