

# PUD PLAN URBANISTIC DE DETALIU

Studiu de amplasament pentru **CONSTRUIRE CASĂ UNIFAMILIALĂ CU REGIM DE ÎNĂLȚIME P+1, REGLEMENTARE ACCESE AUTO ȘI PIETONALE**  
 Târgu - Mureș, zona str. Eden fn.  
 0.1) **încadrare în PUZ Unirii**

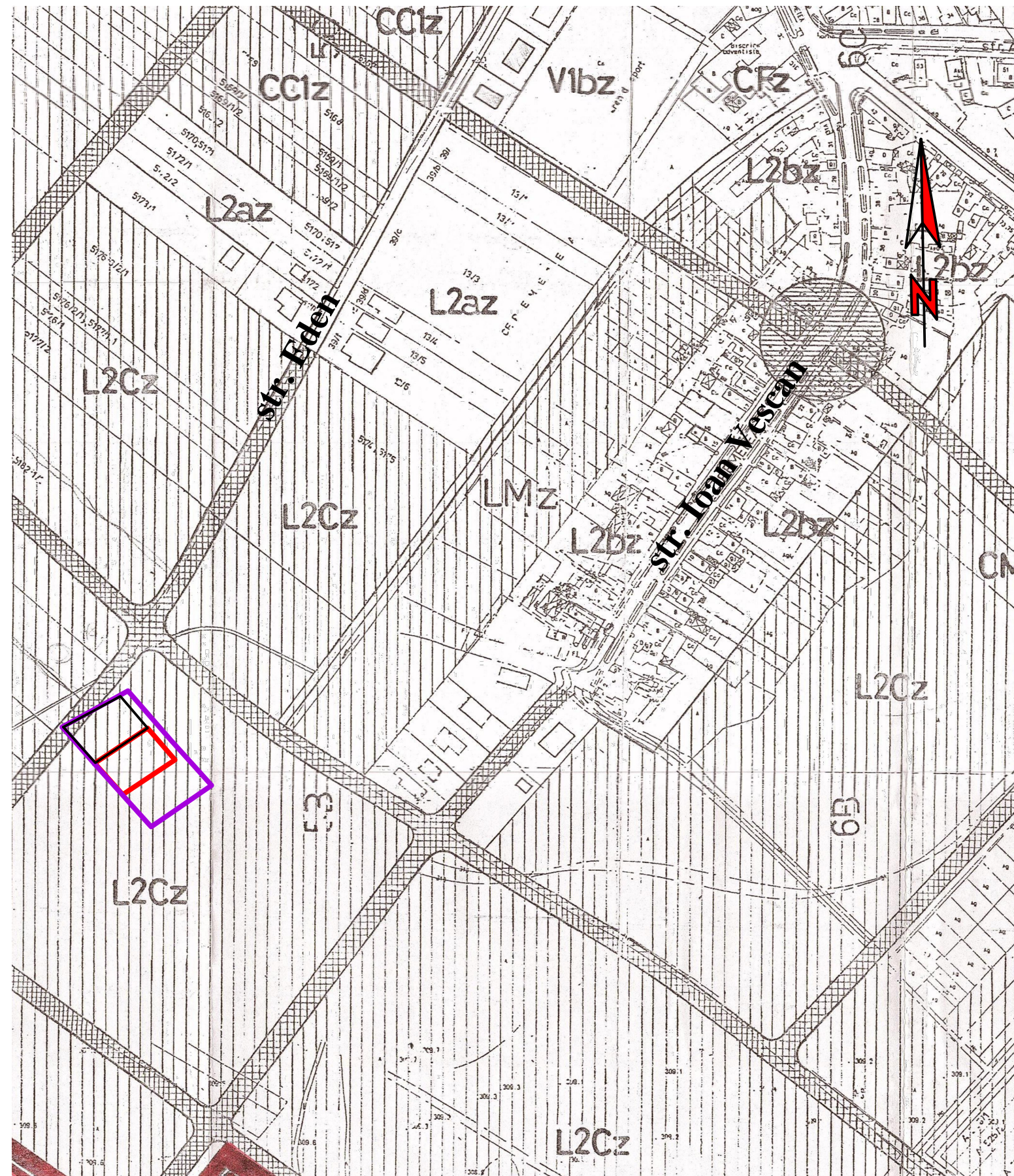

## LEGENDA

- LIMITA ZONEI STUDIATE
- LIMITA PROPRIETATII REGLEMENTATE PT. CONSTRUIRE (672,0mp)
- PARCELĂ REGLEMENTATĂ CU PUD APROBAT ÎN 2007 (pr.nr.16/2017 SC ARX SRL, aprobat cu HCL nr.376/18.12.2018)
- TERENURI AGRICOLE IN INTRAVILAN, INTERDICȚIE PÂNĂ LA ÎNTOCMIRE PUZ SAU PUD
- L2Cz** SUBZONA LOCUINȚELOR INDIVIDUALE ȘI COLECTIVE MICI CU P+1,2, NIVELURI RETRASE DE LA ALINIAMENT, CU REGIM DE CONSTRUIRE INDIVIDUAL, CONTINUIU (ÎNȘIRUITE SAU COVOR), SAU GRUPAT (CUPLATE) SITUATE ÎN NOILE EXTINDERI

|                              |                                      |   |  |                      |
|------------------------------|--------------------------------------|---|--|----------------------|
| <b>S.C. "PROIECT" S.R.L.</b> |                                      | Beneficiari:<br>ȚINȚOȘAN PETRU și soția ȚINȚOȘAN OLGA<br>Târgu-Mureș, str.Verde nr.23 |  | Pr.nr.<br>287.1/2020 |
| TG. MUREȘ<br>J26-621-1991    |                                      |   |  |                      |
| Director                     | cons. jr. Simó I.                    | Sc:   | STUDIU DE AMPLASAMENT PT. CONSTRUIRE<br>CASĂ UNIFAMILIALĂ CU REGIM DE ÎNĂLȚIME<br>P+1, REGLEMENTĂRI ACCESE AUTO ȘI<br>PIETONALE, Târgu - Mureș, zona str. Eden fn.<br><b>ÎNCADRARE ÎN PUZ UNIRII</b> | Faza:<br><b>PUD</b>  |
| Sef proiect                  | arh. Keresztes G.                    | 1:5000  |  |                      |
| Proiectanti<br>urbansim      | arh. Keresztes G.<br>teh. Gyeresi M. | DATA<br>2020  |  | Pl. S0.1             |