

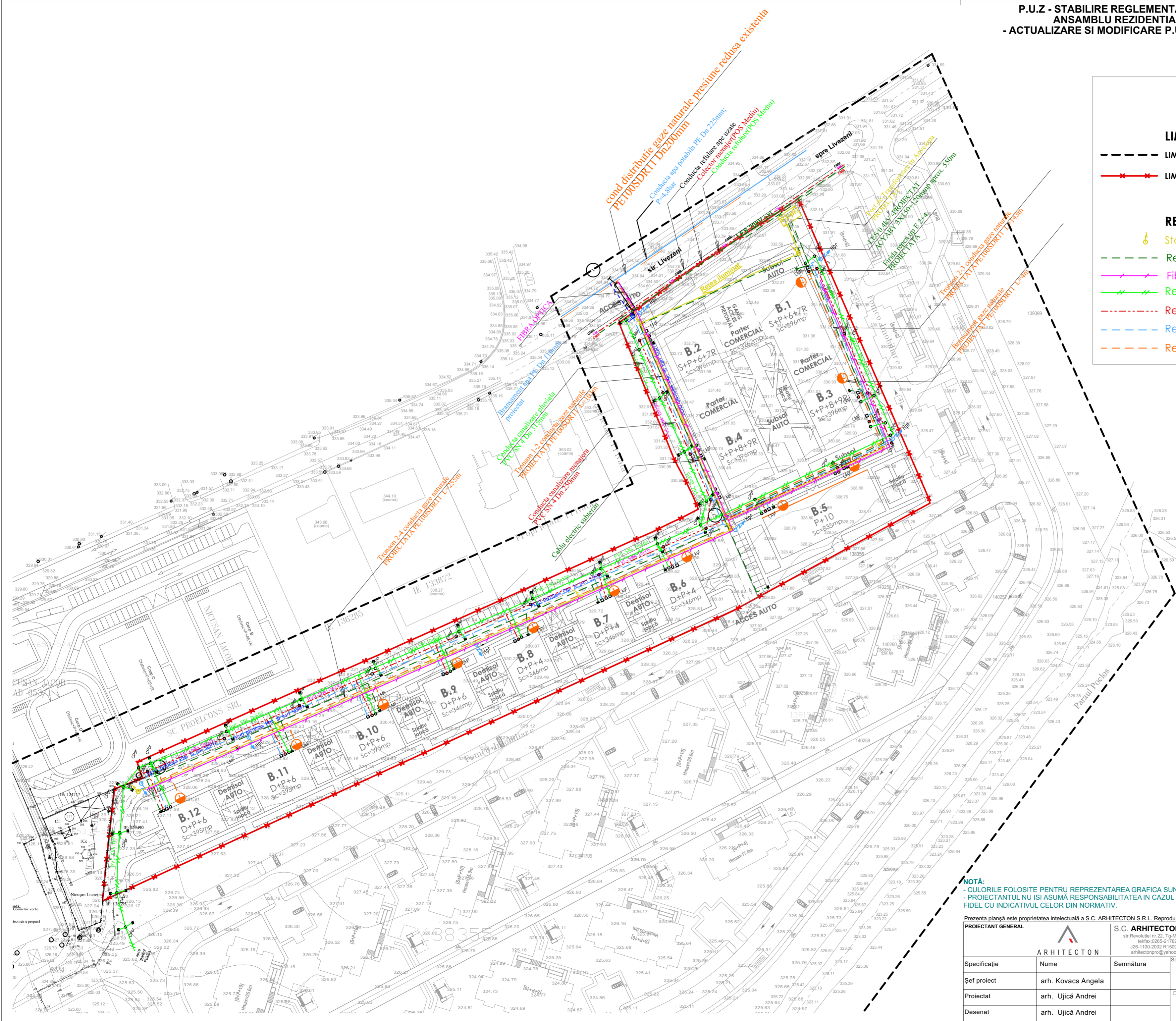

LEGENDA

- LIMITE**
- LIMITA ZONA STUDIATA
 - LIMITA DE PROPRIETATE BENEFICIAR P.U.Z.
- RETELE EDILITARE**
- Stalp curent
 - Retea electrica subterana (VERDE PERM.)
 - Fibra optica (ROZ FLUORESCENT)
 - Retea de canalizare pluviala (VERDE)
 - Retea de canalizare menajera (ROSU)
 - Retea de apa potabila (ALBASTRU DESCHIS)
 - Retea de gaze naturale (PORTOCALIU 5)



NOTĂ:
 - CULORILE FOLOSITE PENTRU REPREZENTAREA GRAFICA SUNT CELE MENTIONATE IN ORDINUL NR. 13N DIN 10.03.1999.
 - PROIECTANTUL NU ISI ASUMĂ RESPONSABILITATEA IN CAZUL IN CARE TEHNOLOGIA DE IMPRIMARE A PLANSELOR NU REDĂ CULORILE FIDEL CU INDICATIVUL CELOR DIN NORMATIV.

Prezența planșă este proprietatea intelectuală a S.C. ARHITECTON S.R.L. Reproducerea totală sau parțială fără acordul proiectantului este interzisă și se sancționează conform legii.

PROIECTANT GENERAL		S.C. ARHITECTON S.R.L.		S.C. DOLOMITI HOME S.R.L.	
ARHITECTON		str. Revoluției nr. 22, Tg-Mureș-RO tel: fax: 0265-217322 J26-1100-2002 R15097611 arhitectonpro@yahoo.com		Beneficiar: Str. Vulcan, nr. 18, ap. 1, mun. Târgu-Mureș, jud. Mureș CUI: 3888590, 269031.01.2017	
Proiectant	arh. Kovacs Angela	Semnătura	Scara:	P.U.Z - STABILIRE REGLEMENTARI URBANISTICE PENTRU CONSTRUIRE ANSAMBLU REZIDENTIAL, REGLEMENTARE ACCESE SI UTILITATI. ACTUALIZARE SI MODIFICARE P.U.Z. APROBAT PRIN H.C.L. 304/06.09.2007	Proiect nr. 619/2019
Desenat	arh. Ujică Andrei	Data:	1:1000	Faza de pr.: P.U.Z.	Faza de pr.: P.U.Z.
		09.2021		Planșa nr. A.3.1	Planșa nr. A.3.1
				Denumire planșă: REGLEMENTARI ECHIPARE EDILITARA	